

gres  
**WIDE**  
**OVERSIZE DESIGN**

12	/ Millerighe
24	/ I Ciottoli
30	/ Remixed
34	/ Fluida
38	/ The Blend
40	/ Crystal
46	/ Sinai
50	/ Versatile Stone
53	/ Touch Stone
56	/ Touch Stone Vein
60	/ Moiré
66	/ Sassiepietre
72	/ Yosemite
76	/ Onice Effect
88	/ Cement Effect
100	/ Reverso
106	/ Reverso2
110	/ Flow
116	/ Lagos
124	/ Gré Effect
128	/ Modica
132	/ Porfirica
138	/ Marmi Effect



**Ripensare la materia,  
ma più in grande.**

Coem, da sempre vicino al mondo dell'architettura, estrapola i concetti primari che regolano questa disciplina, spazio e dimensione, per racchiuderli in una nuova rappresentazione ceramica dalle grandi dimensioni.

La materia, non più limitata da misure consuete, diventa più grande e grande per noi è sinonimo di grande bellezza e progettualità. In questo senso le superfici Wide Gres amplificano ed esprimono al meglio una qualità che si espande, un pensiero che va oltre i confini della materia, una tecnologia capace di trasformare ed esaltare venature, colori, textures regalando una perfetta continuità visiva tra pareti e pavimenti.

La naturale eleganza di collezioni che si ispirano alla natura si amplifica, diventando uno stimolo progettuale per un design capace di sorprendere lo sguardo in ogni istante.

**Das Material umdenken,  
und zwar in großem Stil.**

Coem, ein seit jeher der Welt der Architektur nahe stehendes Unternehmen, arbeitet die Grundkonzepte aus, die diese Disziplin regeln – den Raum und die Dimension, um sie in einer neuen großformatigen Keramikdarstellung einzubinden. Die Materie, die nicht mehr durch die üblichen Abmessungen eingeschränkt ist, wird größer, und groß ist für uns mit Schönheit und Planung gleichbedeutend. In diesem Sinne verstärken die Wide Gres-Oberflächen eine Qualität, die sich ausbreitet, einen Gedanken, der über die Grenzen der Materie hinausgeht, und eine Technologie, die die Äderungen, Farben und Texturen zu verwandeln und betonen zu weiß und so eine perfekte optische Kontinuität zwischen Wänden und Fußböden schenkt, und bringen sie optimal zum Ausdruck.

Die natürliche Eleganz von Kollektionen, die an der Natur inspiriert sind, wird verstärkt und so zu einem Anreiz bei der Planung eines Designs, das in der Lage ist, Augenblick für Überraschungen zu sorgen.

**Rethinking material,  
thinking bigger.**

Coem has always maintained a close relationship with the world of architecture, taking the primary concepts governing the discipline - space and dimension - and embodying them in new large-size ceramic solutions. The limits imposed by traditional sizes are no more, allowing for larger solutions, and we believe that larger solutions make for design projects that are more beautiful and more impressive. In this sense, the Wide Gres surfaces are able to amplify and enhance a quality that is growing all the time, an idea able to break out of the confines of the material, a technology able to transform and enrich veining effects, colours and textures, for perfect visual continuity between floors and walls. The natural elegance of collections inspired by nature is thus amplified, offering a new stimulus for project designers and allowing for a result that's a constant surprise from every angle.

**Repenser la matière,  
mais en plus grand.**

Coem, depuis toujours proche du monde de l'architecture, extrapole les concepts primaires qui régissent cette discipline, l'espace et la dimension, pour les renfermer dans une nouvelle représentation céramique aux grandes dimensions. La matière, non plus limitée par des mesures habituelles, devient plus grande, ce qui est pour nous synonyme de grande beauté et conceptualité. En ce sens, les surfaces Wide Gres amplifient et expriment au mieux une qualité qui se répand, une pensée qui va au-delà des frontières de la matière, une technologie à même de transformer et d'exalter les veinures, les couleurs et les textures en offrant une parfaite continuité visuelle entre parois et sols. L'élégance naturelle des collections qui s'inspirent de la nature s'amplifie, en devenant un stimulus conceptuel pour un design capable de surprendre le regard à chaque instant.

**Tutta la grandezza di una superficie leggera**

Lo spessore di 6 mm permette di utilizzare un gres porcellanato dalle grandi dimensioni in modo facile e pratico. Estremamente versatili, tutte le collezioni firmate Wide Gres garantiscono a progettisti, architetti e utenti finali, elevate prestazioni e altissima resistenza, caratteristiche che non precludono alla bellezza della materia ceramica di esprimersi. Il grande formato permette di avere inoltre una continuità visiva tra i vari ambienti della casa e tra pareti e pavimenti, costruendo uno spazio omogeneo in cui lo sguardo si perde. In questa visione rinnovata, Coem concepisce la materia ceramica a grande formato come elemento fondamentale del progetto, rendendola parte integrante di un pensiero architettonico, di una dimensione più ampia che arreda e definisce nuovi volumi e modi di abitare.

**Die ganze größe einer leichten oberfläche**

Die Stärke von 6 mm ermöglicht eine einfache und praktische Verwendung eines großformatigen Feinsteinzeugs. Alle extrem vielseitigen Kollektionen im Rahmen von Wide Gres garantieren den Planern, Architekten und Endbenutzern hohe Leistungen und eine außerordentliche Widerstandsfähigkeit, Eigenschaften, die keinerlei Hindernis für die Entfaltung der Schönheit des Keramikmaterials darstellen. Das große Format ermöglicht außerdem eine optische Kontinuität zwischen den verschiedenen Umgebungen der Wohnung und zwischen den Wänden und Fußböden, wodurch ein gleichmäßiger Raum gebildet wird, in dem sich der Blick verliert. In dieser erneuerten Vision sieht Coem das großformatige Keramikmaterial als grundlegendes Element des Projekts und macht es zu einem Bestandteil einer architektonischen Denkweise, einer weiteren Dimension, die zur Einrichtung beiträgt und neue Volumina und Wohnmodalitäten definiert.

**All the greatness of a lightweight surface**

6 mm thick, these large porcelain stoneware slabs are easy and practical to use. Extremely versatile, all the Wide Gres collections offer designers, architects and end users top performance and resistance, characteristics that do not in any case compromise the expressive beauty of the ceramic material. These large sizes also offer visual continuity throughout the home, on both walls and floors, creating a uniform space that captures the eye. In this renewed vision, Coem conceives large-size ceramics as a fundamental element of any project, making them an integral part of an architectural idea, of a broader interior design dimension that furnishes and defines new volumes and living styles.

**Toute la grandeur d'une surface légère**

L'épaisseur de 6 mm permet d'utiliser de manière simple et pratique un grès cérame de grandes dimensions. Extrêmement versatiles, toutes les collections Wide Gres garantissent aux concepteurs, aux architectes et aux utilisateurs finaux, des performances élevées et une très haute résistance, des caractéristiques qui n'empêchent pas à la beauté de la matière céramique de s'exprimer. Le grand format permet d'avoir, en outre, une continuité visuelle entre les différents espaces de la maison entre les murs et les sols, tout en construisant un espace homogène dans lequel le regard se perd. Dans cette vision renouvelée, Coem conçoit la matière céramique grand format comme un élément fondamental du projet, en la rendant partie intégrante d'une pensée architecturale, d'une dimension plus étendue qui décore et définit de nouveaux volumes et manières d'habiter.





# BEYOND LIMITS AND SIZES

## I VANTAGGI DI UNA GRANDE LASTRA CERAMICA

THE ADVANTAGES OF LARGE CERAMIC TILES  
DIE VORTEILE EINER GROSSEN KERAMIKPLATTE  
LES AVANTAGES D'UNE GRANDE PLAQUE CÉRAMIQUE

- 1** Un'estetica prestigiosa grazie alla continuità visiva della grande superficie  
Prestigious visual effects thanks to the continuity of the large surface  
Elegante Ästhetik durch die optische Kontinuität der großen Fläche  
Une esthétique prestigieuse grâce à la continuité visuelle de la grande surface
- 2** Possibile coordinamento con altri formati e spessori per un progetto integrato  
Possibility to coordinate with other sizes and thicknesses, for an integrated project  
Mögliche Zusammenstellung mit anderen Formaten und Stärken für ein integriertes Projekt  
Possibilité de coordination avec d'autres formats et d'autres épaisseurs, pour un projet intégré
- 3** Versatilità di utilizzo senza l'ausilio di particolari strumentazioni per la movimentazione  
Versatility of use, without the need for any special handling tools  
Vielseitige Verwendbarkeit, ohne dass spezielle Handhabungswerkzeuge erforderlich sind  
Polyvalence d'utilisation sans l'aide d'outils particuliers pour leur manutention
- 4** Facilità di posa, pulizia e manutenzione  
Easy laying, cleaning and maintenance  
Einfache Verlegung, Reinigung und Pflege  
Facilité de pose, nettoyage et entretien
- 5** Grande durezza e forte resistenza alle sollecitazioni  
Long-lasting and highly resistant to stress  
Hochverschleißfest und langlebig  
Grande durabilité et forte résistance aux contraintes
- 6** Dimensioni calibrate per ridurre al minimo tagli e sprechi  
Calibrated sizes to minimise cuts and waste  
Kalibrierte Größen zur Minimierung von Zuschnitten und verschnitt  
Dimensions calibrées pour réduire au minimum les découpes et le gaspillage
- 7** Possibilità di tagli/fori per applicazioni su disegno o personalizzate anche nel mondo dei complementi d'arredo (piani cucina, tavoli, ecc.)  
Possibility to be cut/drilled for tailored and made-to-measure applications even in the furnishing complements sector (kitchen worktops, tables, etc.)  
Möglichkeit zum Schneiden/Bohren für individuelle oder kundenspezifische Anwendungen auch im Bereich des Einrichtungszubehörs (Arbeitsplatten in der Küche, Tische etc.)  
Possibilité de découpes et de perçages pour des applications sur dessin ou des personnalisations, y compris dans le secteur des pièces complémentaires (Plans de travail, tables, etc.)
- 8** Applicazioni in interni sia a pavimento che a rivestimento  
Interior applications for both floors and walls  
Boden- und Wandbeläge für Innenräume  
Applications à l'intérieur aussi bien pour revêtir les sols que les murs
- 9** Applicazioni in esterni a facciata (pareti ventilate)  
Exterior façade applications (ventilated walls)  
Anwendung für Fassaden in Außenbereichen (hinterlüftete Fassaden)  
Applications à l'extérieur sur façade (façades ventilées)
- 10** Ideali per grandi progetti in spazi commerciali e residenziali  
Ideal for large-scale commercial and residential designs  
Ideal für Großprojekte im Gewerbe- und Wohnbereich  
Parfaites pour de grands projets dans les espaces commerciaux et résidentiels
- 11** Assistenza e servizio tecnico di supporto per una progettazione su misura  
Assistance and technical support for tailored designs  
Kundendienst und technischer Support für kundenindividuelle Projektkonzepte  
Assistance et service technique de soutien pour une conception sur mesure

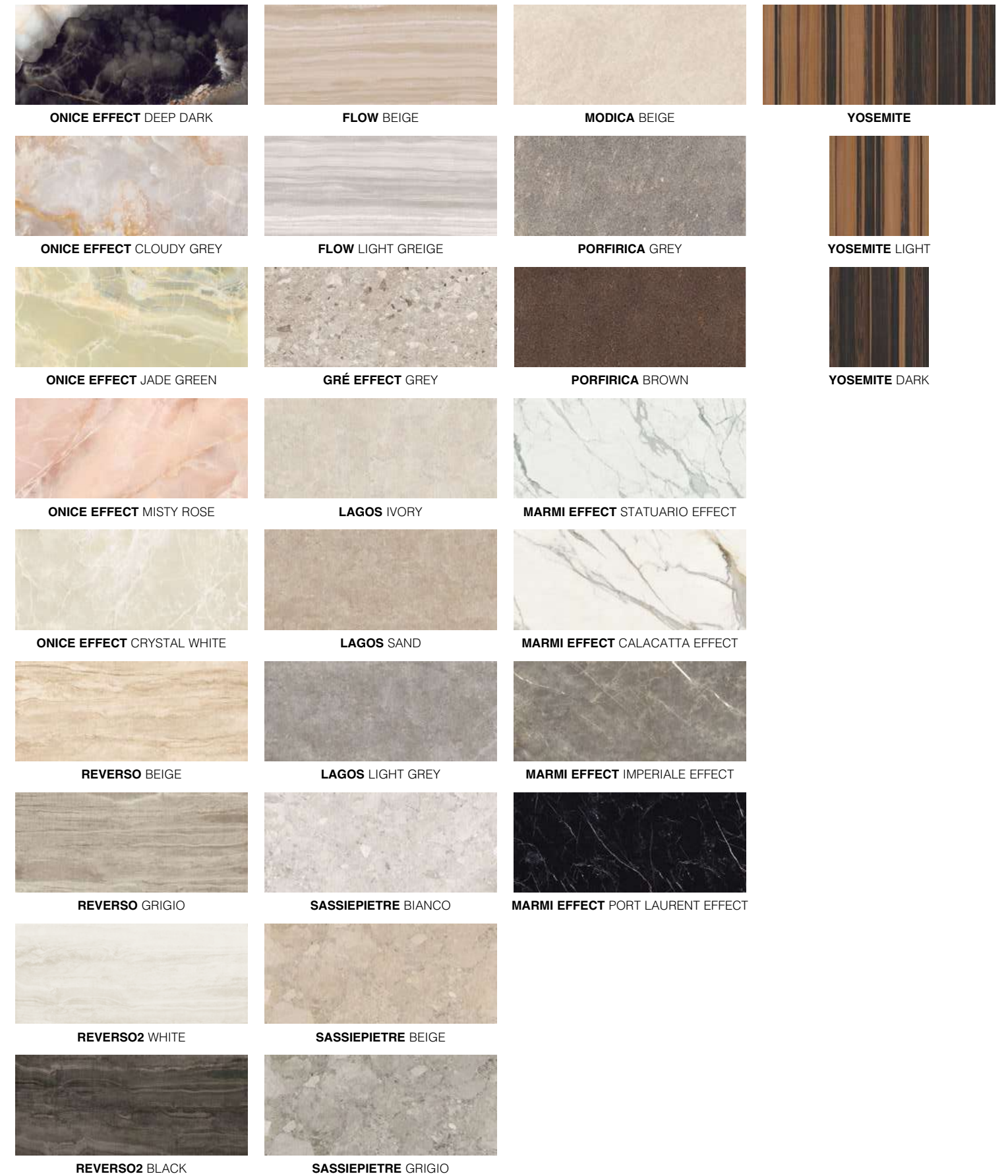

# / Millerighe

gres 280  
**WIDE**

Naturale Rettificato - Unpolished Rectified - Matt Rektifiziert - Naturel Rectifié

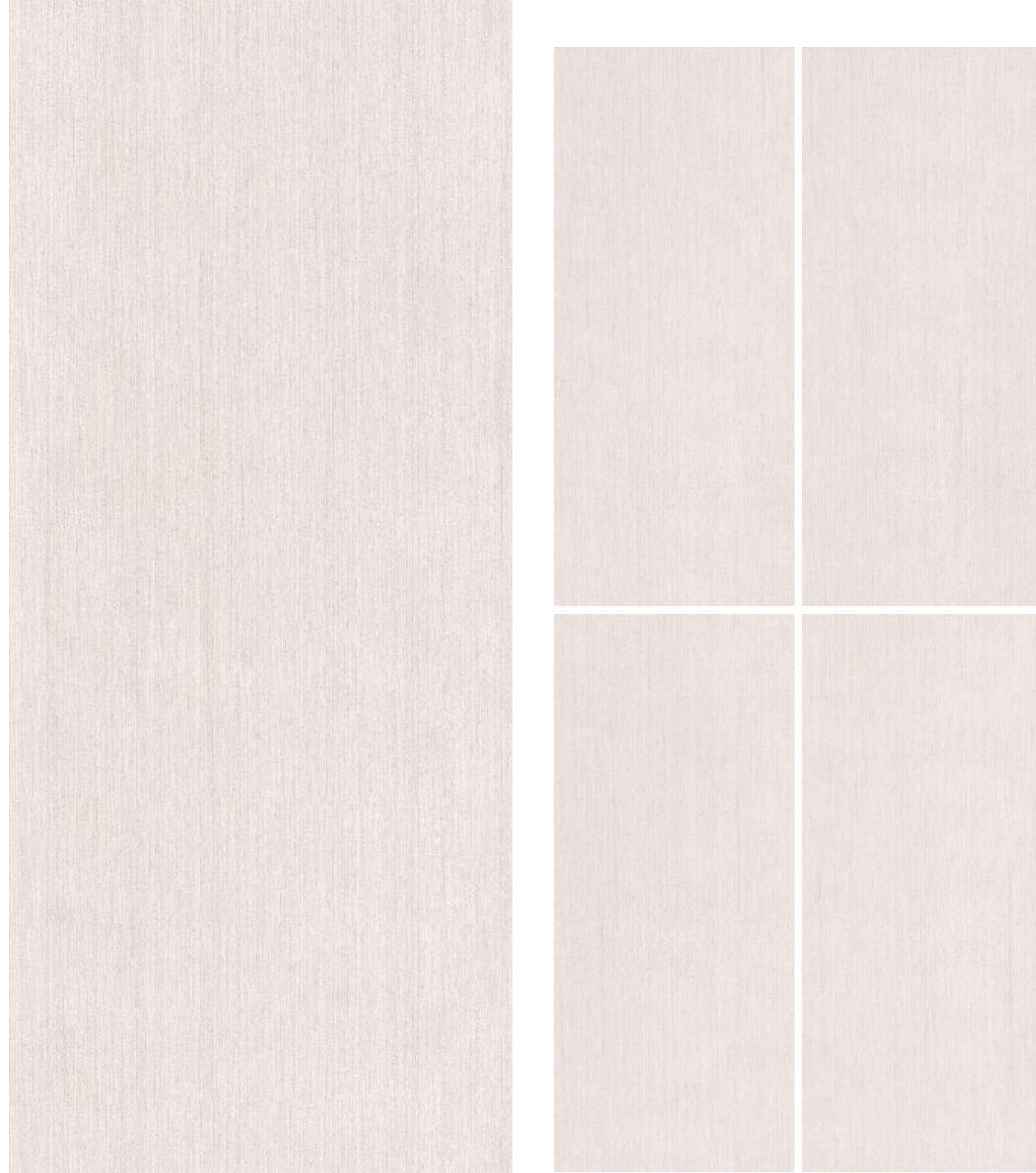

**BTM281R REMIXED IVORY 120x280 - 48"x110"**  
≠ 6 mm

Da utilizzare esclusivamente a rivestimento - To be used only on walls - Nur zur Verkleidung verwendbare - Exclusivement destinés à un revêtement mural



Millerighe Remixed Ivory 120x280 - 48"x110" Naturale Rettificato

# / Millerighe

gres 280  
**WIDE**

Naturale Rettificato - Unpolished Rectified - Matt Rektifiziert - Naturel Rectifié

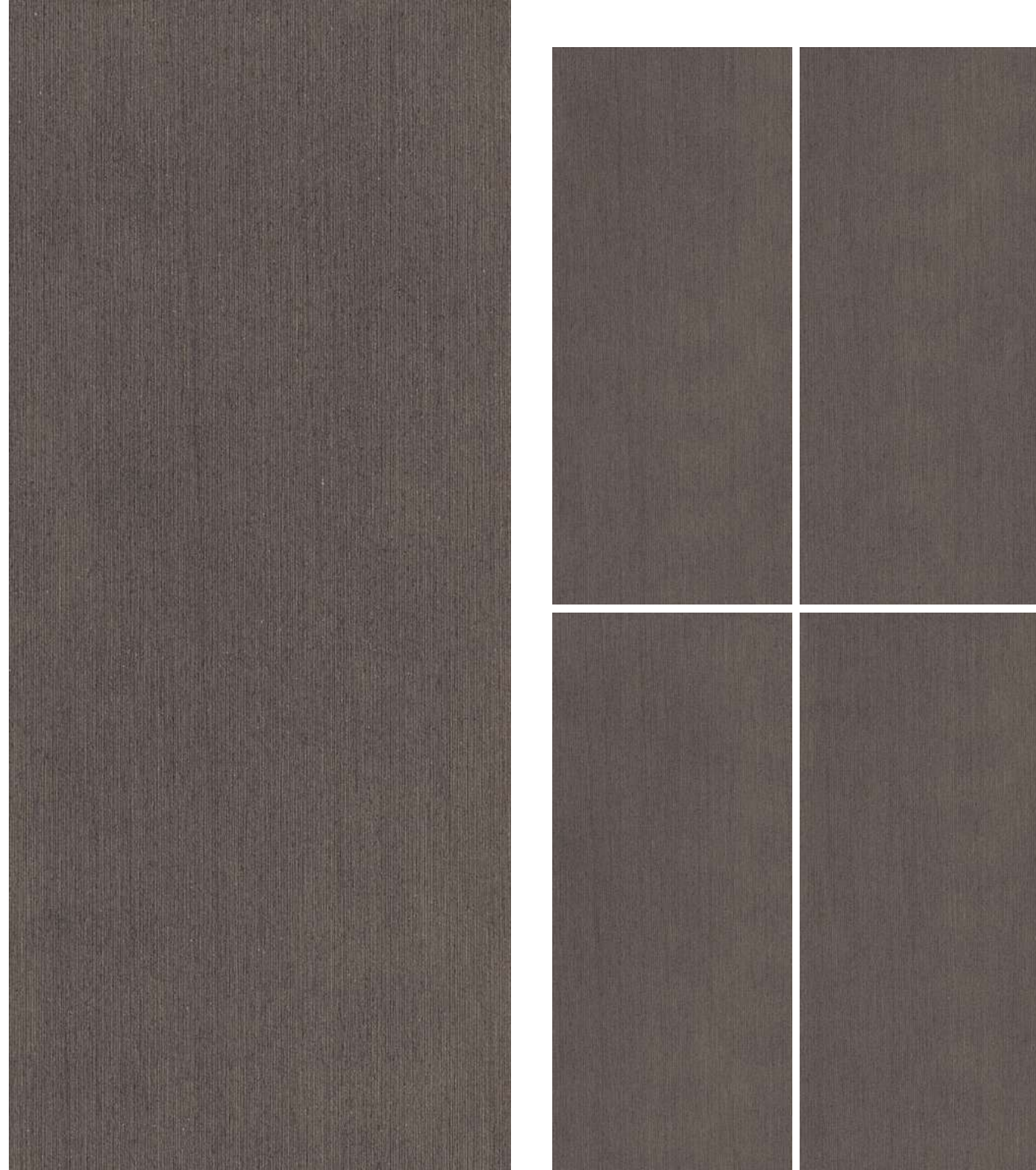

**BTM280R REMIXED MOKA 120x280 - 48"x110"**  
≠ 6 mm

Da utilizzare esclusivamente a rivestimento - To be used only on walls - Nur zur Verkleidung verwendbare - Exclusivement destinés à un revêtement mural

WIDEgres 2026 / Millerighe



Millerighe Remixed Moka 120x280 - 48"x110" Naturale Rettificato

# / Millerighe

gres 280  
**WIDE**

Naturale Rettificato - Unpolished Rectified - Matt Rektifiziert - Naturel Rectifié

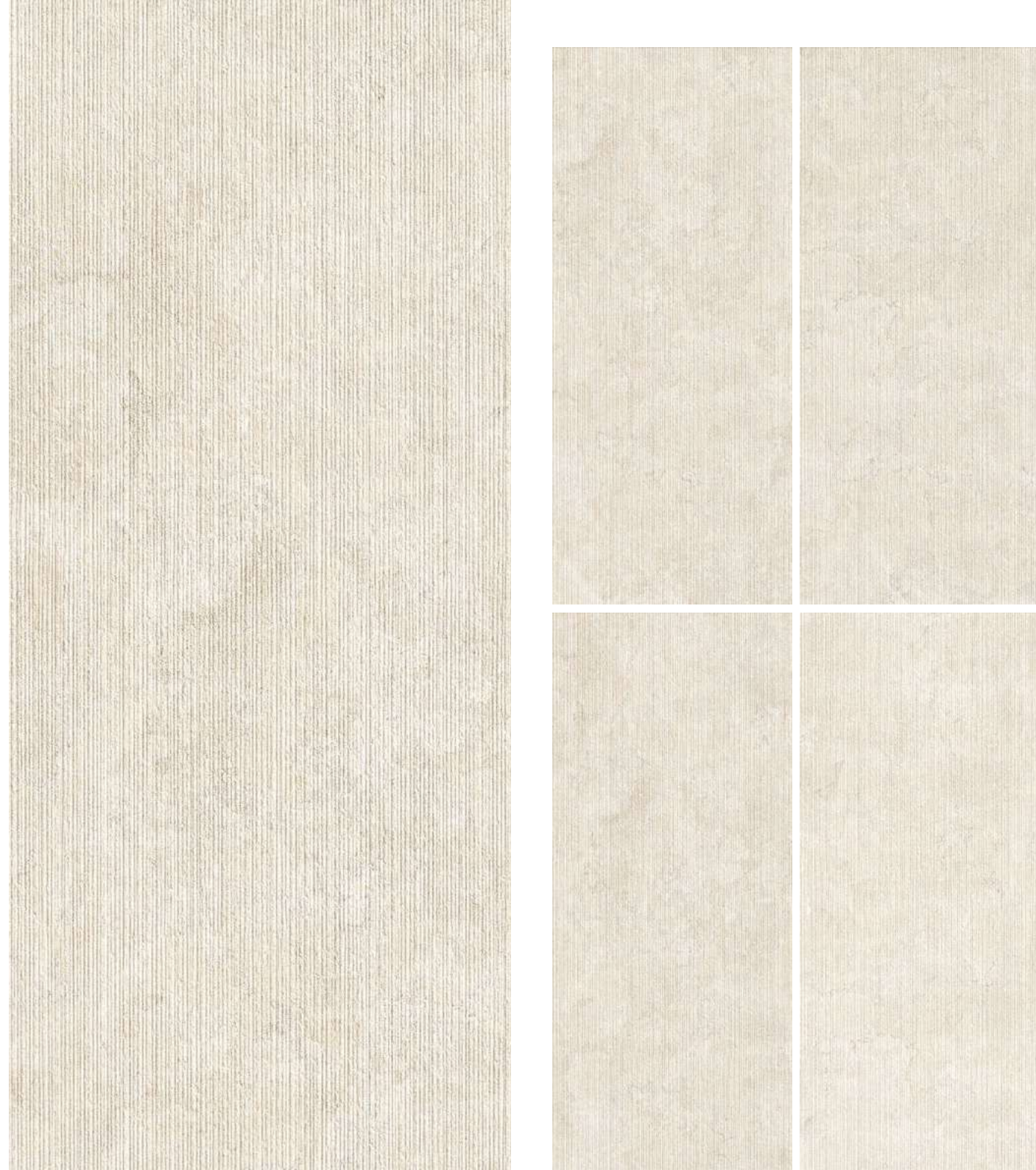

**OSM281R LAGOS IVORY 120x280 - 48"x110"**  
≠ 6 mm

Da utilizzare esclusivamente a rivestimento - To be used only on walls - Nur zur Verkleidung verwendbare - Exclusivement destinés à un revêtement mural



Millerighe Lagos Ivory 120x280 - 48"x110" Naturale Rettificato  
Lagos Ivory 120x120 - 48"x48" Naturale Rettificato

# / Millerighe

gres 280  
**WIDE**

Naturale Rettificato - Unpolished Rectified - Matt Rektifiziert - Naturel Rectifié



SKM282R FLOW BEIGE 120x280 - 48"x110"  
± 6 mm

Da utilizzare esclusivamente a rivestimento - To be used only on walls - Nur zur Verkleidung verwendbare - Exclusivement destinés à un revêtement mural

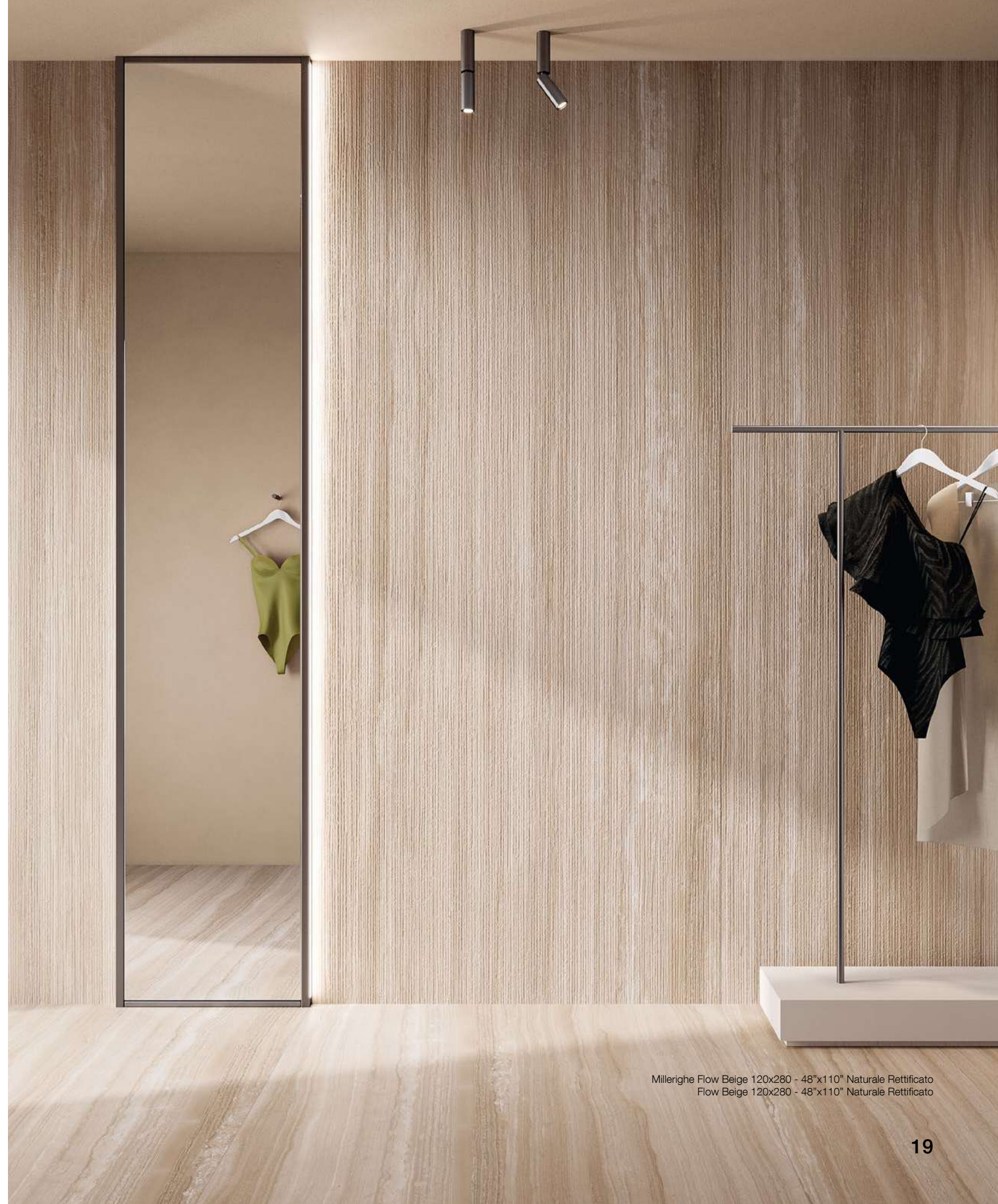

Millerighe Flow Beige 120x280 - 48"x110" Naturale Rettificato  
Flow Beige 120x280 - 48"x110" Naturale Rettificato

# / Millerighe

gres 280  
**WIDE**

Naturale Rettificato - Unpolished Rectified - Matt Rektifiziert - Naturel Rectifié

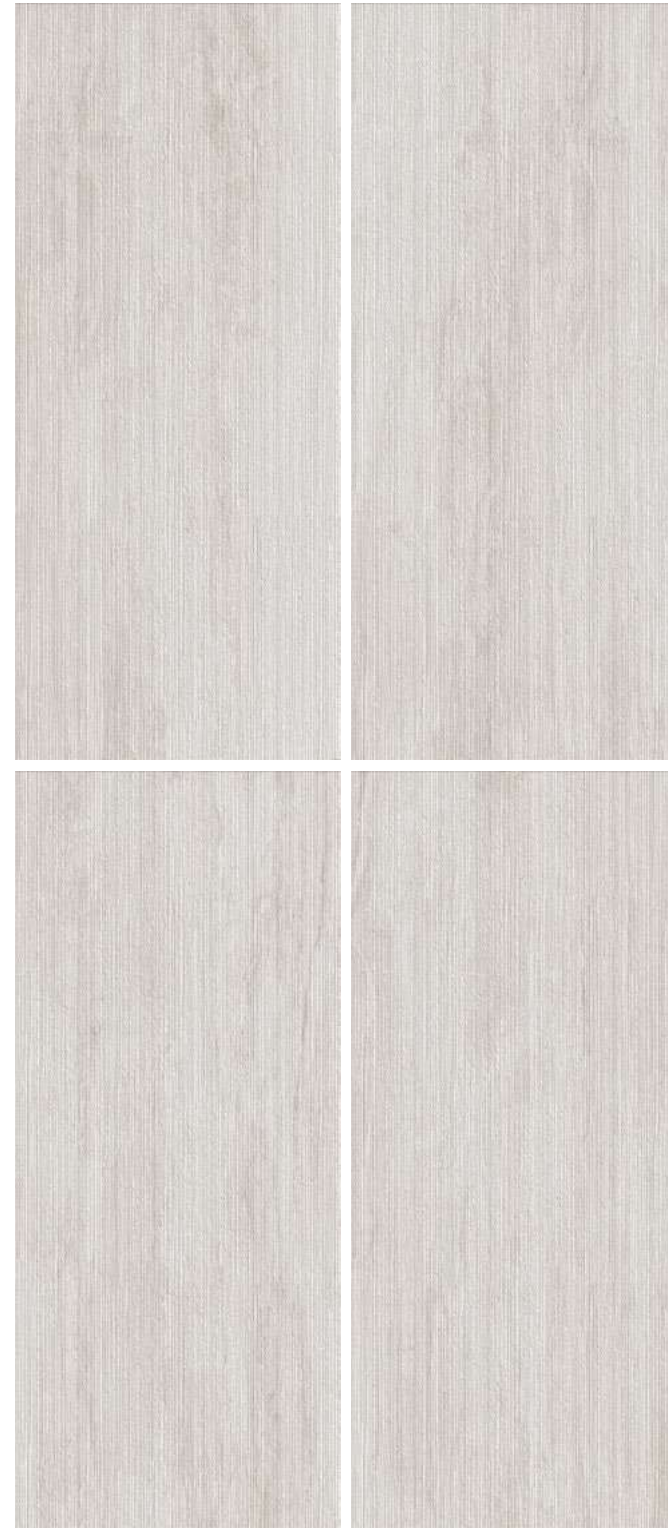

**RVM280R REVERSO2 WHITE 120x280 - 48"x110"**  
≠ 6 mm

Da utilizzare esclusivamente a rivestimento - To be used only on walls - Nur zur Verkleidung verwendbare - Exclusivement destinés à un revêtement mural

WIDEgres 2026 / Millerighe



Milleriche Reverso2 White 120x280 - 48"x110" Naturale Rettificato

# / Millerighe

gres 280  
**WIDE**

Naturale Rettificato - Unpolished Rectified - Matt Rektifiziert - Naturel Rectifié



**RVM282R REVERSO BEIGE 120x280 - 48"x110"**  
± 6 mm

Da utilizzare esclusivamente a rivestimento - To be used only on walls - Nur zur Verkleidung verwendbare - Exclusivement destinés à un revêtement mural



Millerighe Reverso Beige 120x280 - 48"x110" Naturale Rettificato  
Millerighe Reverso2 White 120x280 - 48"x110" Naturale Rettificato  
Reverso Beige 120x280 - 48"x110" Naturale Rettificato



# / I Ciottoli

Naturale Rettificato - Unpolished Rectified - Matt Rektifiziert - Naturel Rectifié

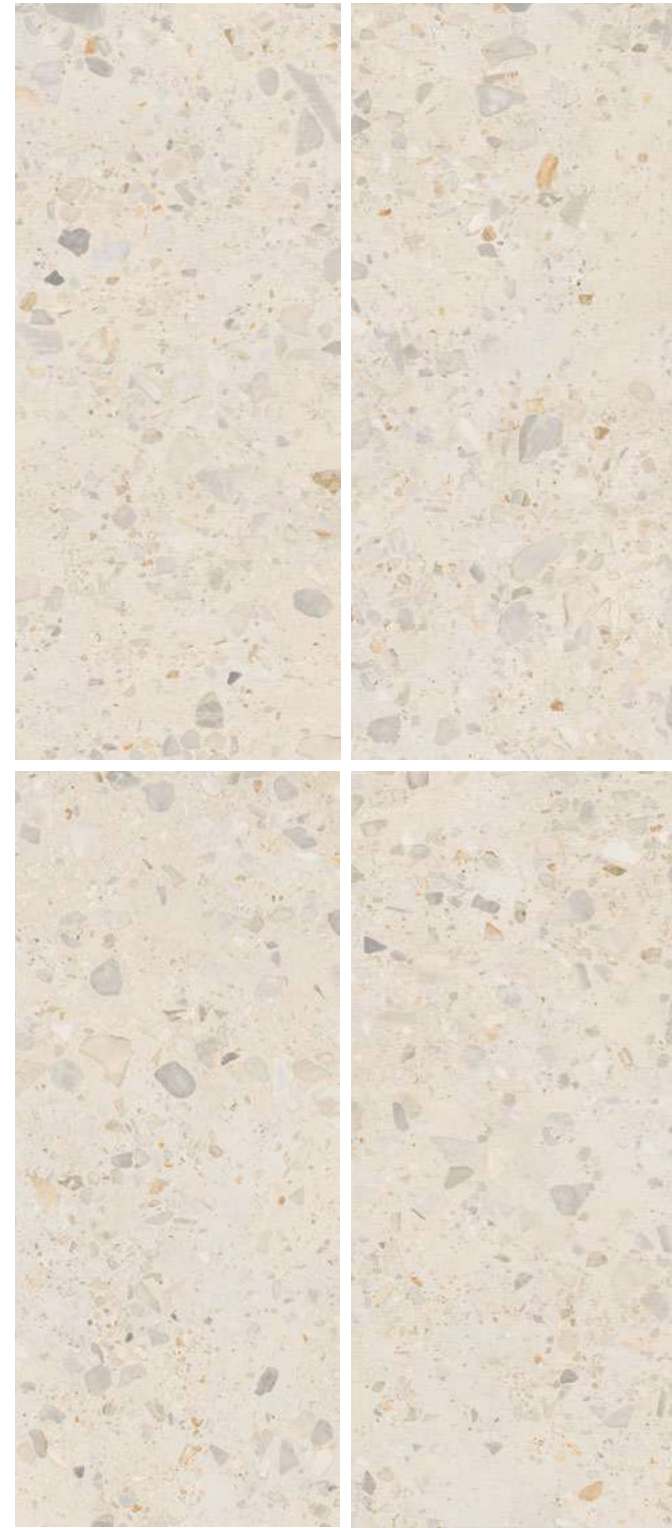

**LM281R SASSI AVORIO 120x280 - 48"x110"**  
± 6 mm

Naturale Rettificato - Unpolished Rectified - Matt Rektifiziert - Naturel Rectifié



**LM280R SASSI ANTRACITE 120x280 - 48"x110"**  
± 6 mm



I Ciottoli Sassi Beige 120x280 - 48"x110" Naturale Rettificato

## / I Ciottoli

Naturale Rettificato - Unpolished Rectified - Matt Rektifiziert - Naturel Rectifié

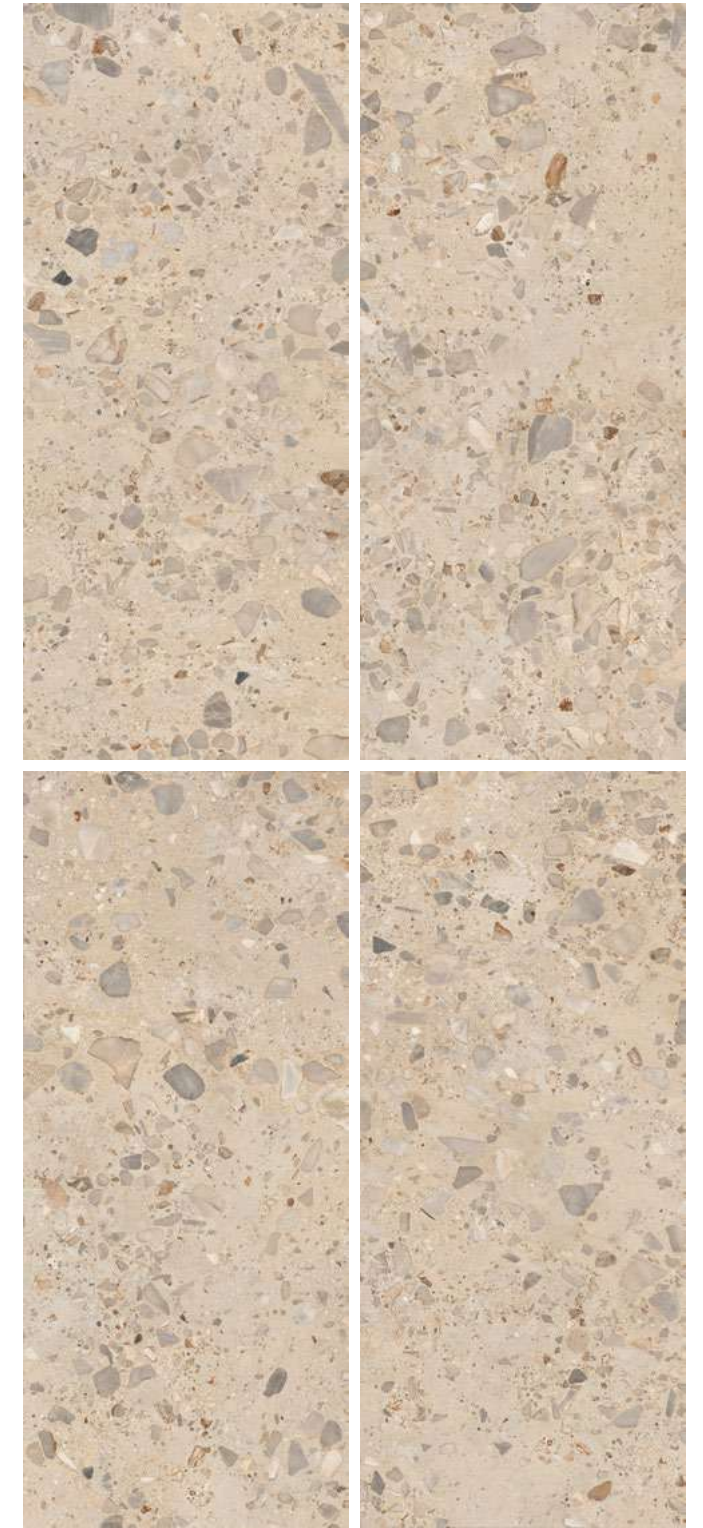

LM282R SASSI BEIGE 120x280 - 48"x110"  
± 6 mm



Millerighe Remixed Ivory 120x280 - 48"x110" Naturale Rettificato  
Remixed Ivory 120x280 - 48"x110" Naturale Rettificato  
Remixed Moka 120x280 - 48"x110" Naturale Rettificato

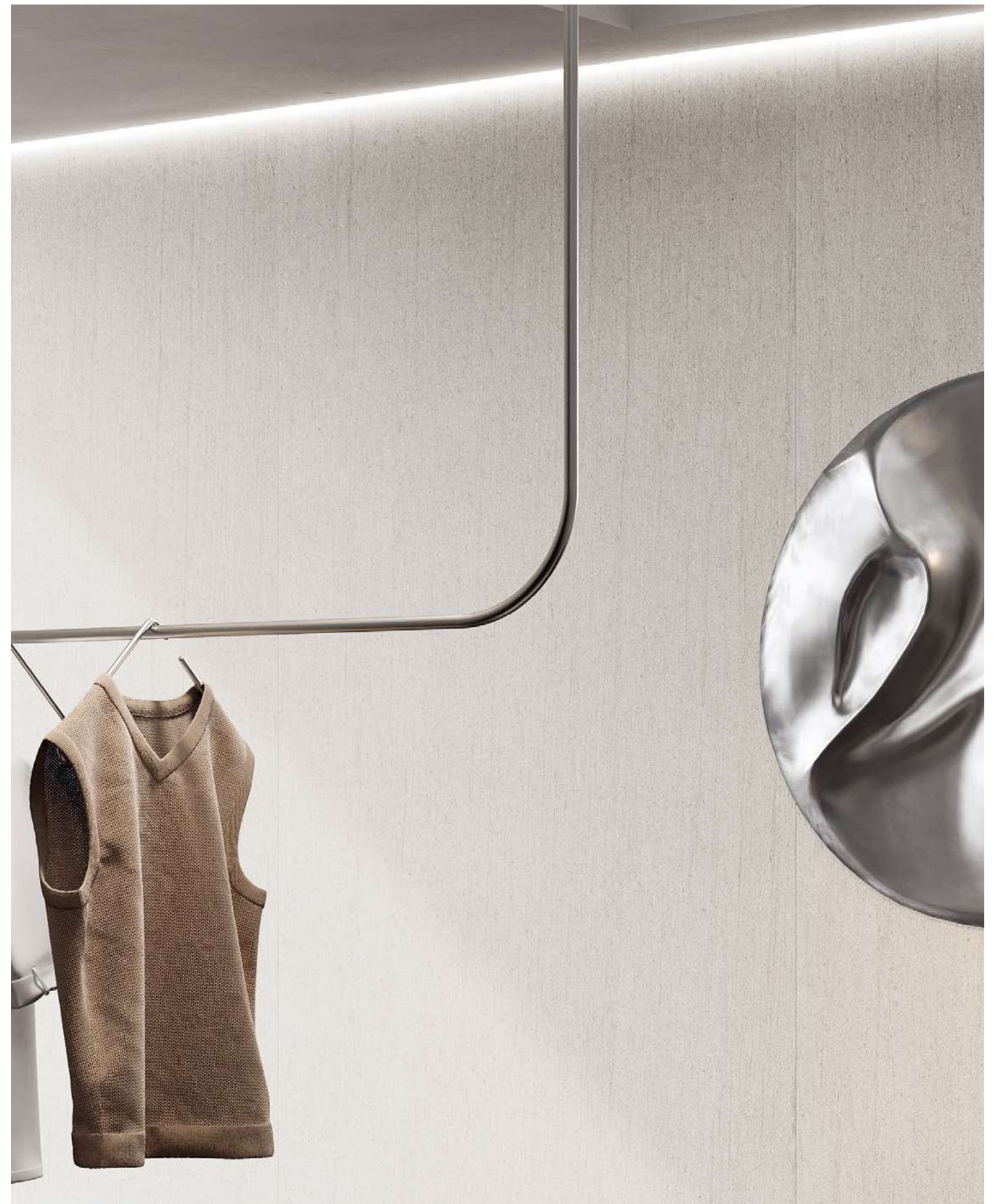

Naturale Rettificato - Unpolished Rectified - Matt Rektifiziert - Naturel Rectifié

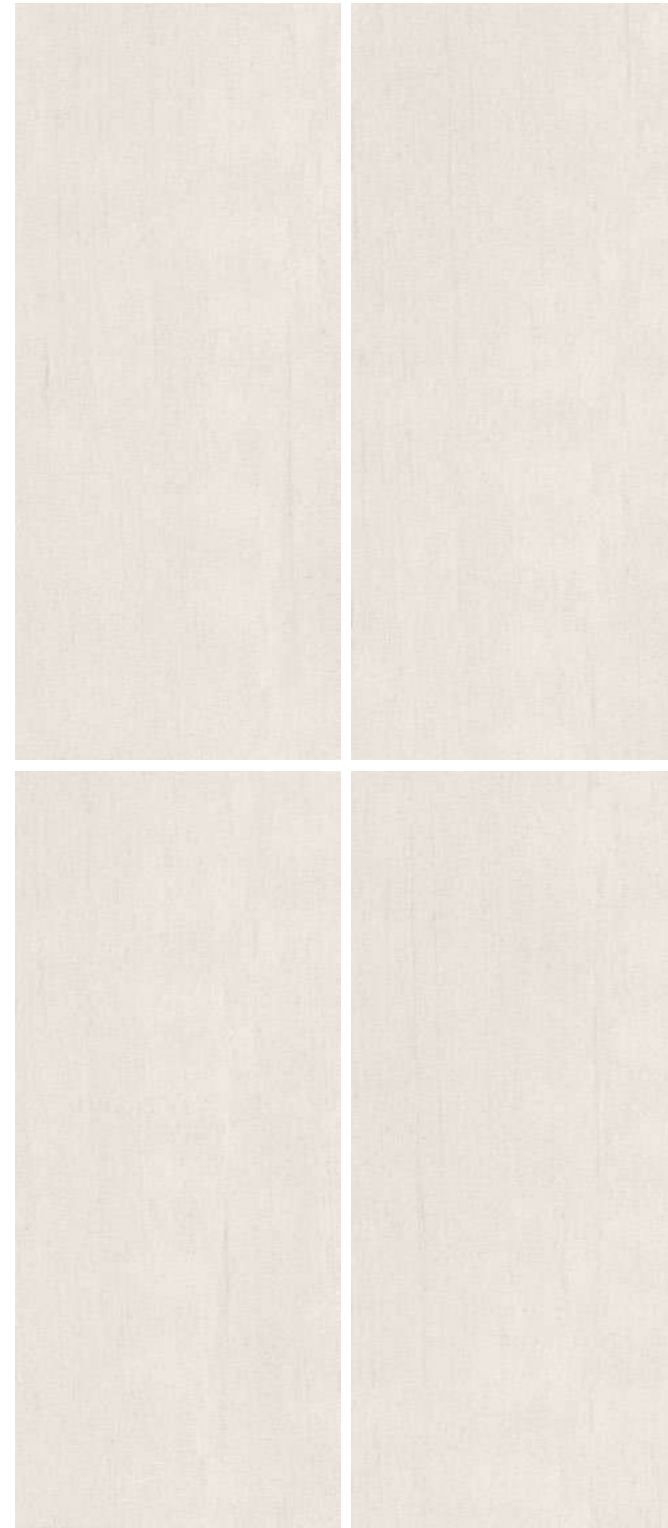
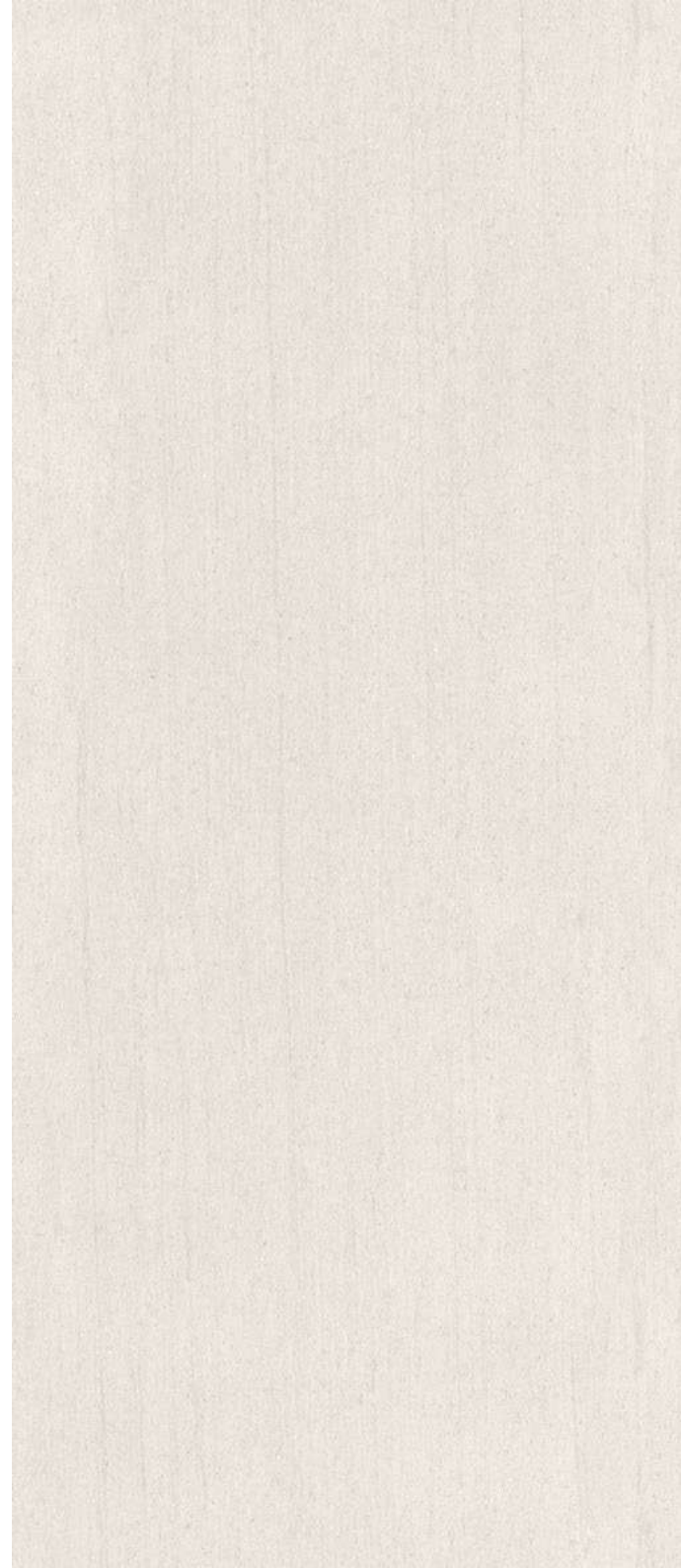

**BT281R IVORY 120x280** - 48"x110"  
≠ 6 mm

Naturale Rettificato - Unpolished Rectified - Matt Rektifiziert - Naturel Rectifié

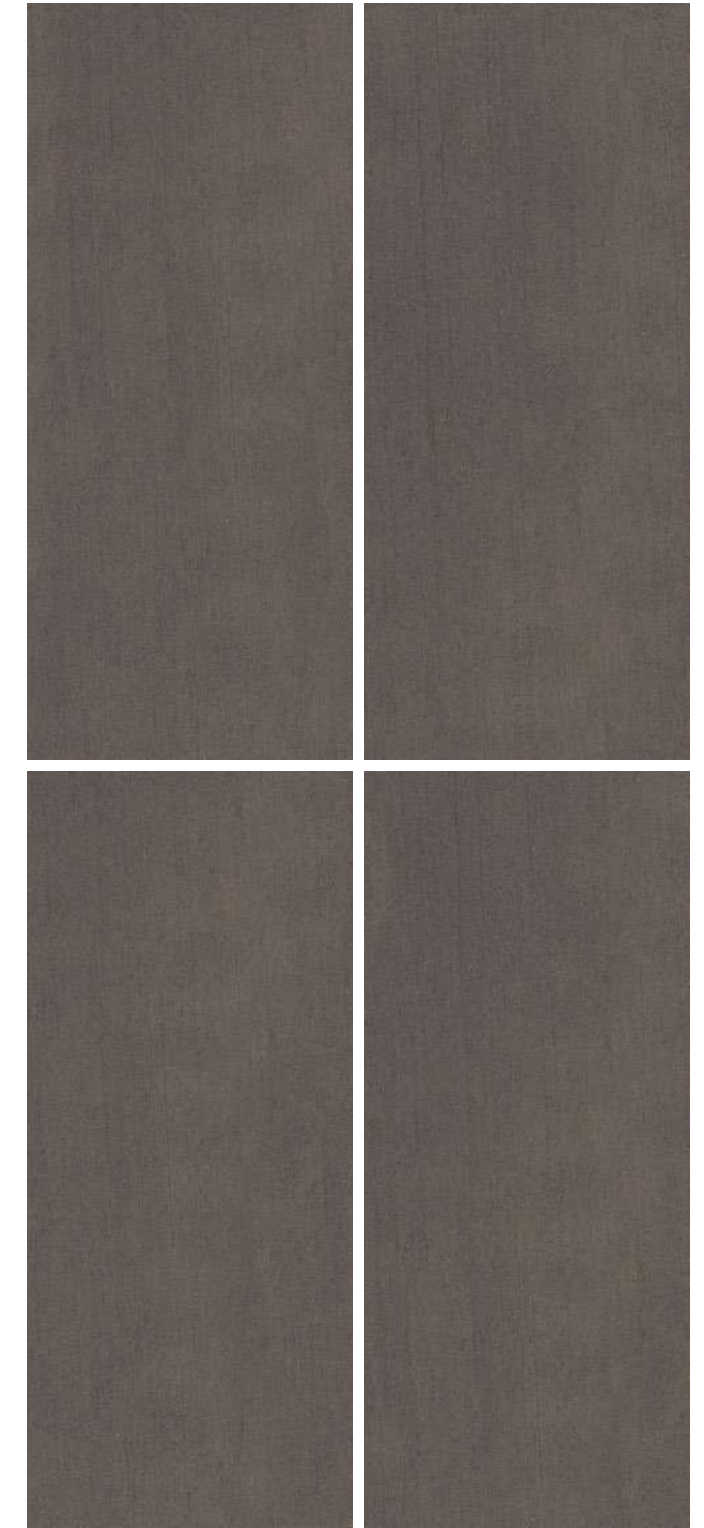

**BT280R MOKA 120x280** - 48"x110"  
≠ 6 mm

# / Fluida

matter<sup>onTOP</sup> **WIDE** gres 280

Naturale Rettificato - Unpolished Rectified - Matt Rektifiziert - Naturel Rectifié



SZ281R LUMINIS 120x280 - 48"x110"  
± 6 mm

WIDEgres 2026 / Fluida



Fluida Luminis 120x280 - 48"x110" Naturale Rettificato

# / Fluida

matter **onTOP** <sup>gres 280</sup> **WIDE**

Naturale Rettificato - Unpolished Rectified - Matt Rektifiziert - Naturel Rectifié



SZ282R AUREA 120x280 - 48"x110"  
± 6 mm

WIDEgres 2026 / Fluida



Fluida Aurea 120x280 - 48"x110" Naturale Rettificato

# / The Blend



The Blend White Stone 120x280 - 48"x110" Naturale Rettificato

WIDEgres 2026 / The Blend

Naturale Rettificato - Unpolished Rectified - Matt Rektifiziert - Naturel Rectifié



GC281R WHITE STONE 120x280 - 48"x110"  
± 6 mm

# / Crystal

gres 280  
**WIDE**

Naturale Rettificato - Unpolished Rectified - Matt Rektifiziert - Naturel Rectifié



**RY281R ALABASTER 120x280 - 48"x110"**  
≠ 6 mm



Crystal Alabaster 120x280 - 48"x110" Naturale Rettificato

# / Crystal

gres 280  
**WIDE**

Naturale Rettificato - Unpolished Rectified - Matt Rektifiziert - Naturel Rectifié



**RY282R GRACEFUL GREIGE 120x280 - 48"x110"**  
≠ 6 mm



Crystal Graceful Greige 120x280 - 48"x110" Naturale Rettificato

# / Crystal

gres 280  
**WIDE**

Naturale Rettificato - Unpolished Rectified - Matt Rektifiziert - Naturel Rectifié



**RY286R WINTERGREEN 120x280 - 48"x110"**  
± 6 mm

WIDEgres 2026 / Crystal



Crystal Wintergreen 120x280 - 48"x110" Naturale Rettificato

# / Sinai

gres 280  
**WIDE**

Naturale Rettificato - Unpolished Rectified - Matt Rektifiziert - Naturel Rectifié



GS281R AVORIO 120x280 - 48"x110"  
± 6 mm

WIDEgres 2026 / Sinai



Sinai Avorio 120x280 - 48"x110" Naturale Rettificato

# / Sinai

gres 280  
**WIDE**

Naturale Rettificato - Unpolished Rectified - Matt Rektifiziert - Naturel Rectifié

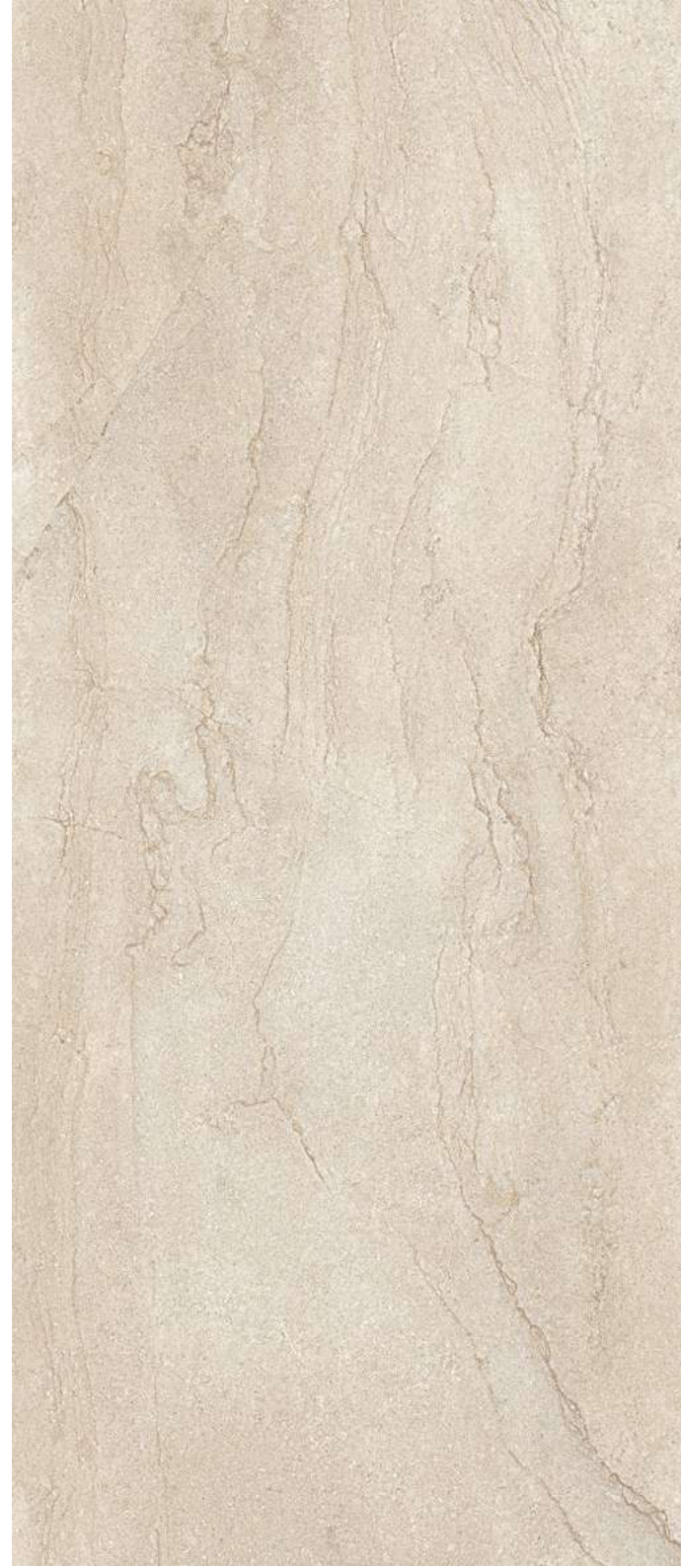

GS282R BEIGE 120x280 - 48"x110"  
± 6 mm

WIDEgres 2026 / Sinai



Sinai Beige 120x280 - 48"x110" Naturale Rettificato

# / Versatile Stone

gres 280  
**WIDE**

Naturale Rettificato - Unpolished Rectified - Matt Rektifiziert - Naturel Rectifié



**VS282R BEIGE 120x280** - 48"x110"  
± 6 mm

WIDEgres 2026 / Versatile Stone



Versatile Stone Grigio 120x280 - 48"x110" Naturale Rettificato  
Versatile Stone Beige 120x280 - 48"x110" Naturale Rettificato

/ **Versatile Stone**



Naturale Rettificato - Unpolished Rectified - Matt Rektifiziert - Naturel Rectifié



**VS283R GRIGIO 120x280 - 48"x110"**  
≠ 6 mm

/ **Touch Stone**



Naturale Rettificato - Unpolished Rectified - Matt Rektifiziert - Naturel Rectifié



**TO281R WHITE 120x280 - 48"x110"**  
≠ 6 mm

# / Touch Stone

gres 280  
**WIDE**

Naturale Rettificato - Unpolished Rectified - Matt Rektifiziert - Naturel Rectifié



**TO282R GOLD 120x280** - 48"x110"  
± 6 mm

WIDEgres 2026 / Versatile Stone



Touch Stone Gold 120x280 - 48"x110" Naturale Rettificato



TOUCH  
STONE  
VEIN

Touch Stone Vein White 120x280 - 48"x110" Naturale Rettificato

# / Touch Stone Vein

Naturale Rettificato - Unpolished Rectified - Matt Rektifiziert - Naturel Rectifié

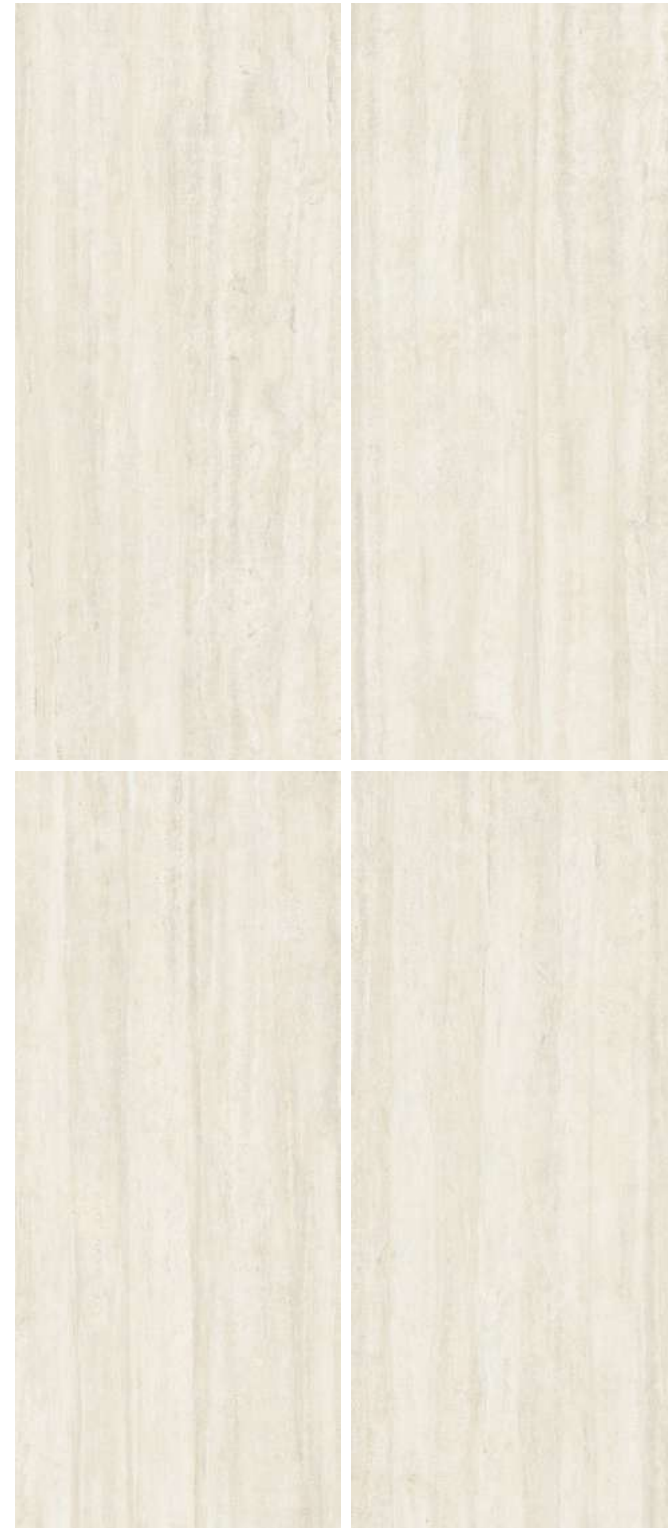

**TV281R VEIN WHITE 120x280** - 48"x110"  
≠ 6 mm

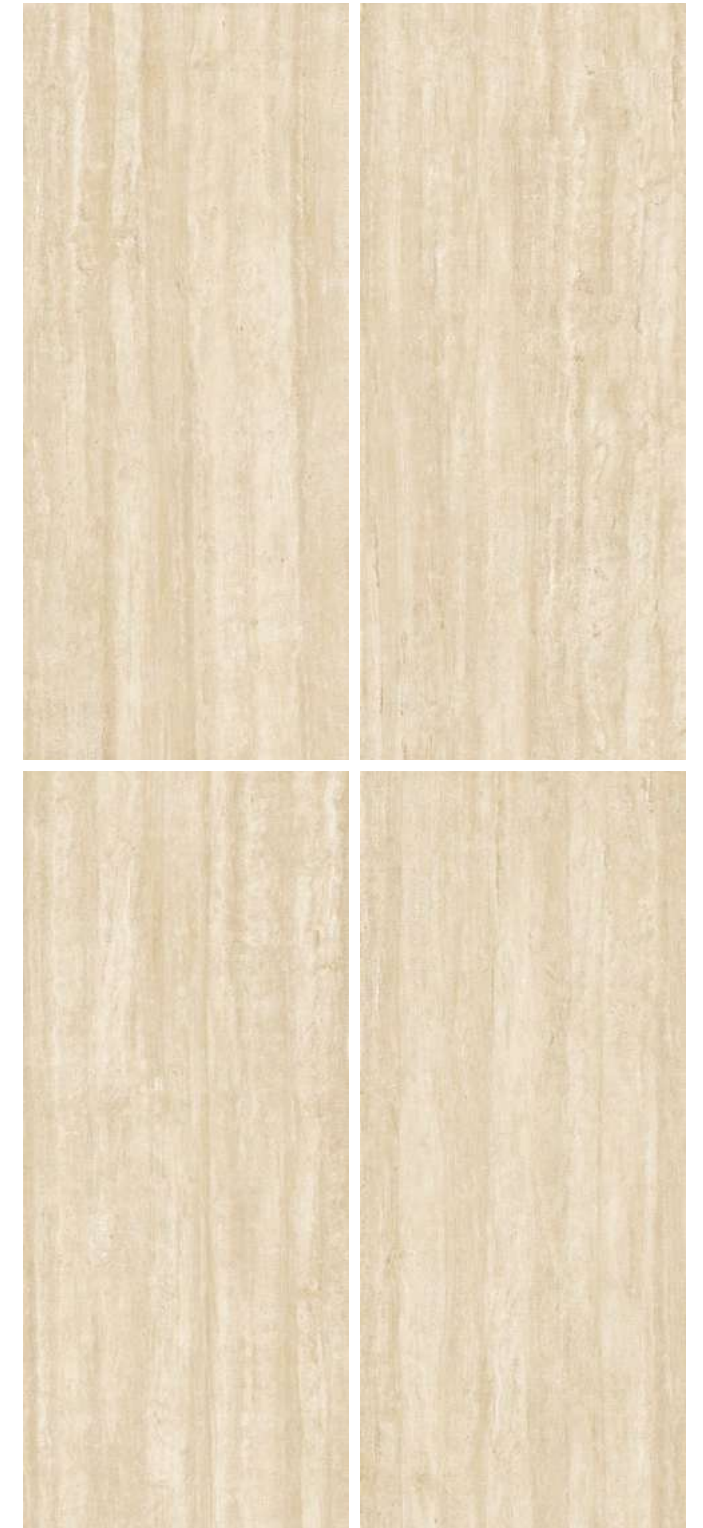

**TV282R VEIN GOLD 120x280** - 48"x110"  
≠ 6 mm



Moiré Toffeee 120x280 - 48"x110" Naturale Rettificato  
Moiré Paprika 120x280 - 48"x110" Naturale Rettificato

Naturale Rettificato - Unpolished Rectified - Matt Rektifiziert - Naturel Rectifié

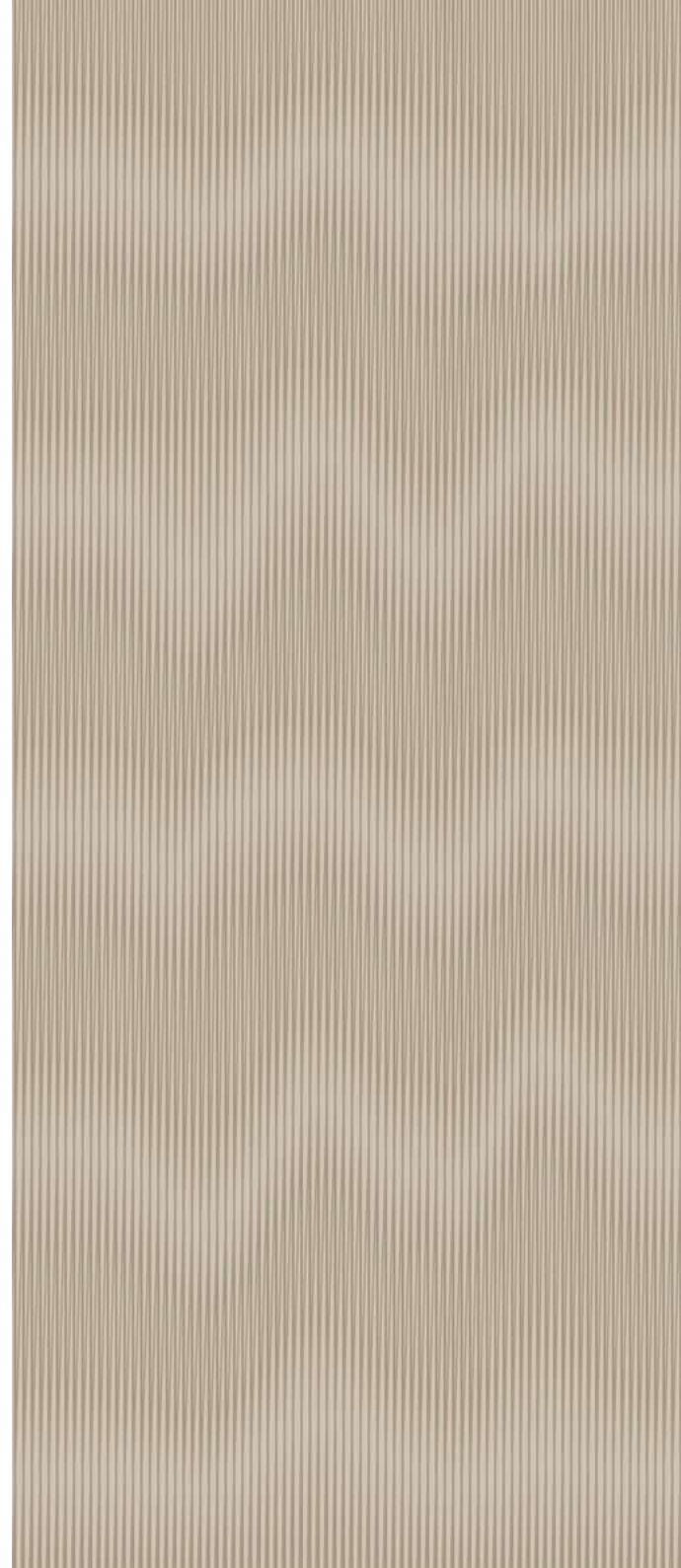

**MR282R CLAY 120x280** - 48"x110"  
≠ 6 mm

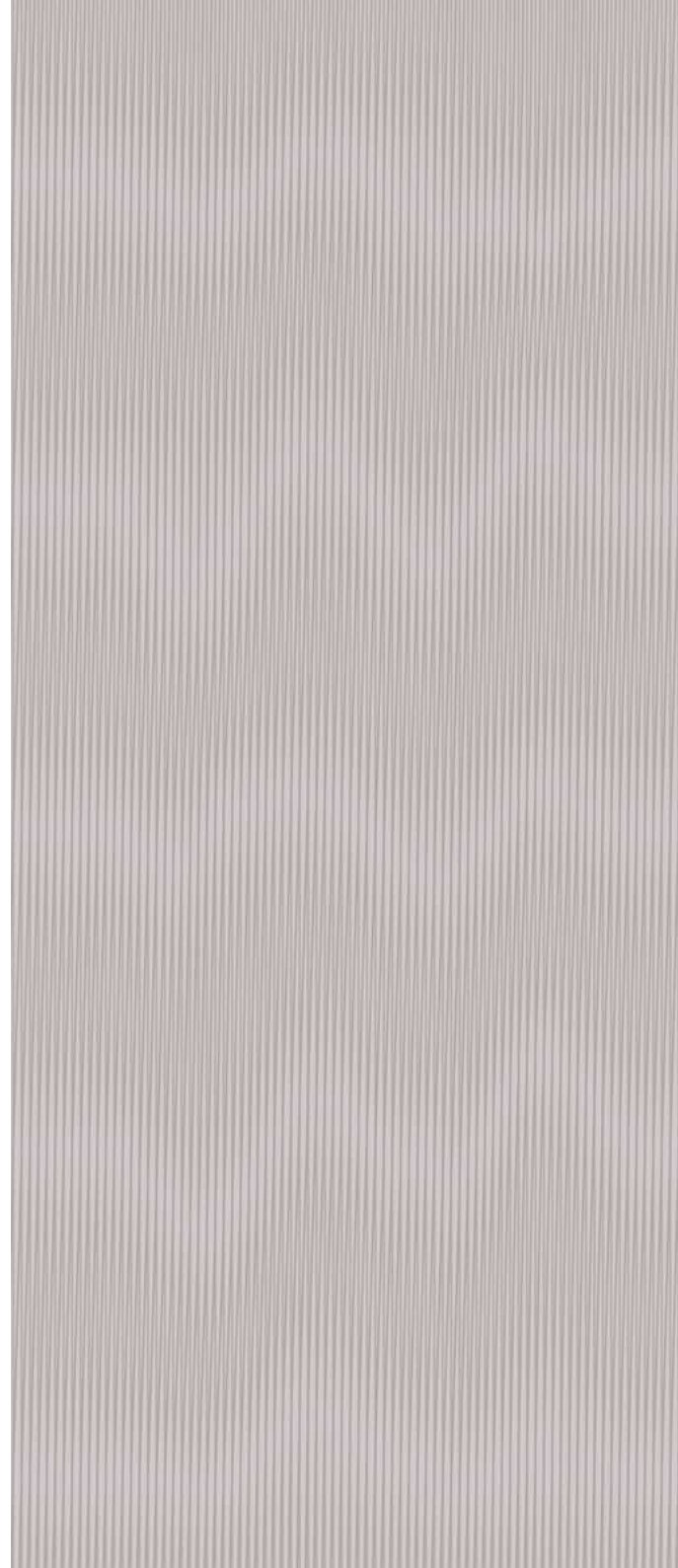

**MR283R STONE 120x280** - 48"x110"  
≠ 6 mm

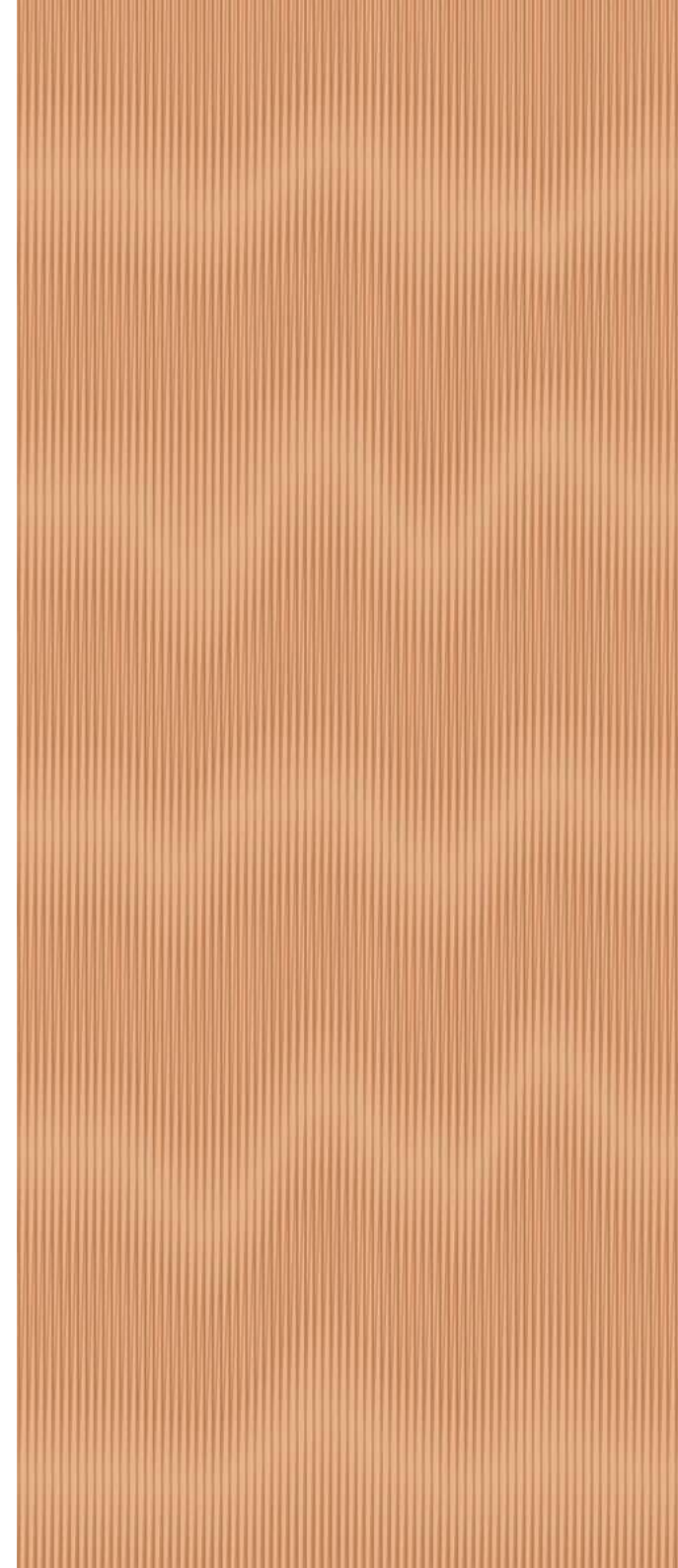

**MR284R TOFFEE 120x280** - 48"x110"  
≠ 6 mm

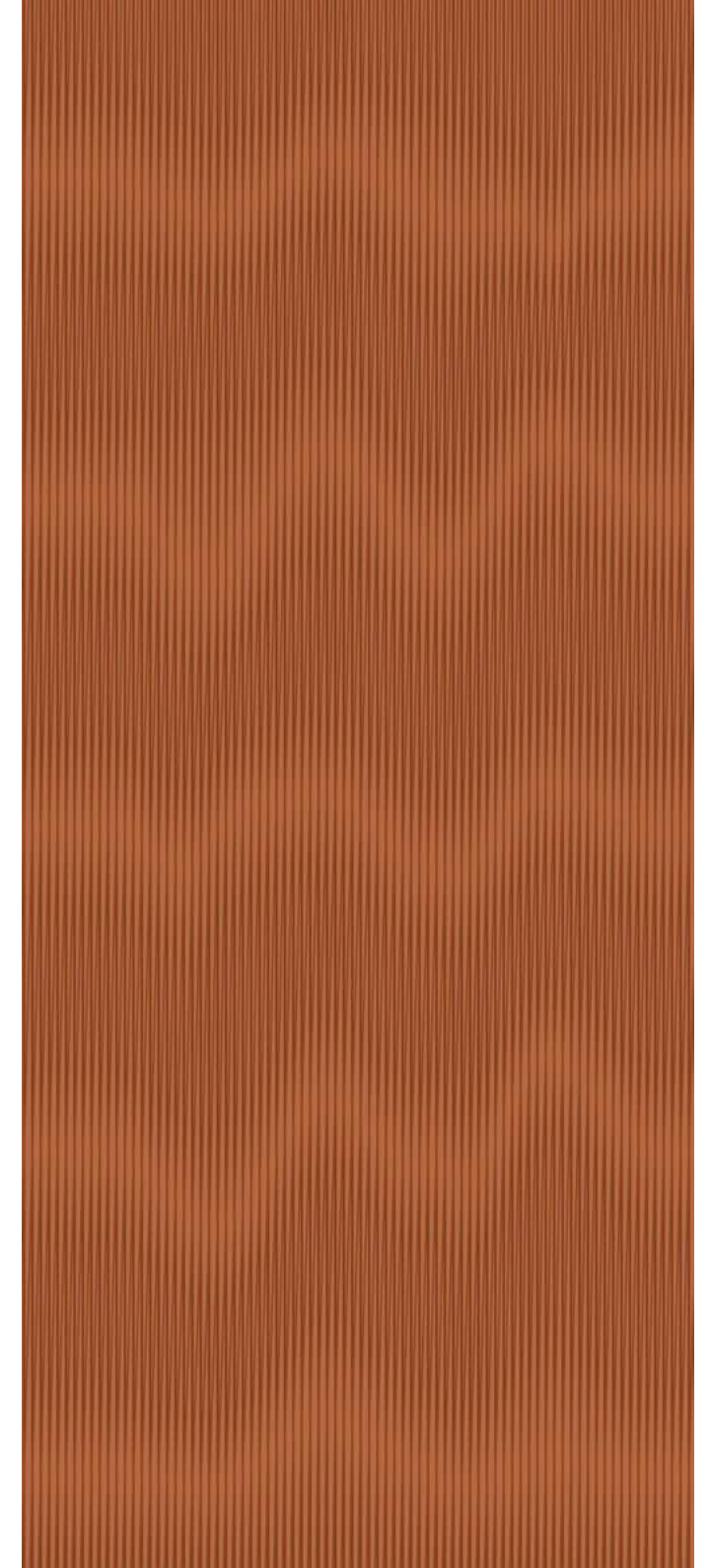

**MR285R PAPRIKA 120x280** - 48"x110"  
≠ 6 mm

/ **Moiré** Designed by **Alessandro Pasinelli**

gres 280  
**WIDE**

Naturale Rettificato - Unpolished Rectified - Matt Rektifiziert - Naturel Rectifié

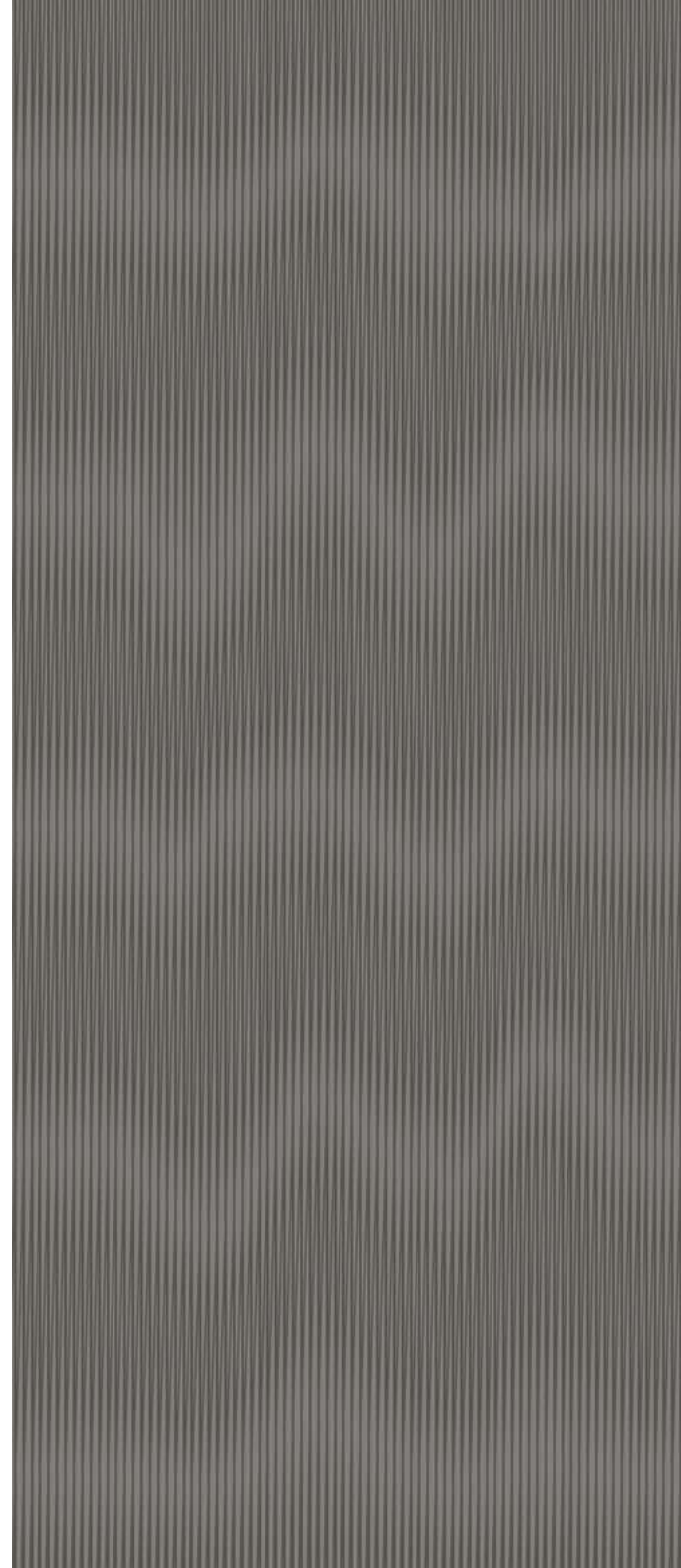

**MR286R DENIM 120x280** - 48"x110"  
± 6 mm

**WIDEgres 2026 / Moiré** Stone



Moiré Denim 120x280 - 48"x110" Naturale Rettificato



Sassiepietre Beige 120x280 - 48"x110" Naturale Rettificato

# / Sassiepietre

Naturale Rettificato - Unpolished Rectified - Matt Rektifiziert - Naturel Rectifié



**DA281R BIANCO 120x280 - 48"x110"**  
≠ 6 mm



**DA282R BEIGE 120x280 - 48"x110"**  
≠ 6 mm

# / Sassiepietre

gres 280  
**WIDE**

Naturale Rettificato - Unpolished Rectified - Matt Rektifiziert - Naturel Rectifié



DA283R GRIGIO 120x280 - 48"x110"  
± 6 mm

WIDEgres 2026 / Sassiepietre



Sassiepietre Grigio 120x280 - 48"x110" Naturale Rettificato



Yosemite 120x280 - 48"x110" Naturale Rettificato  
Yosemite Dark 120x120 - 48"x48" Naturale Rettificato

# / Yosemite

gres 280  
**WIDE**

Naturale Rettificato - Unpolished Rectified - Matt Rektifiziert - Naturel Rectifié

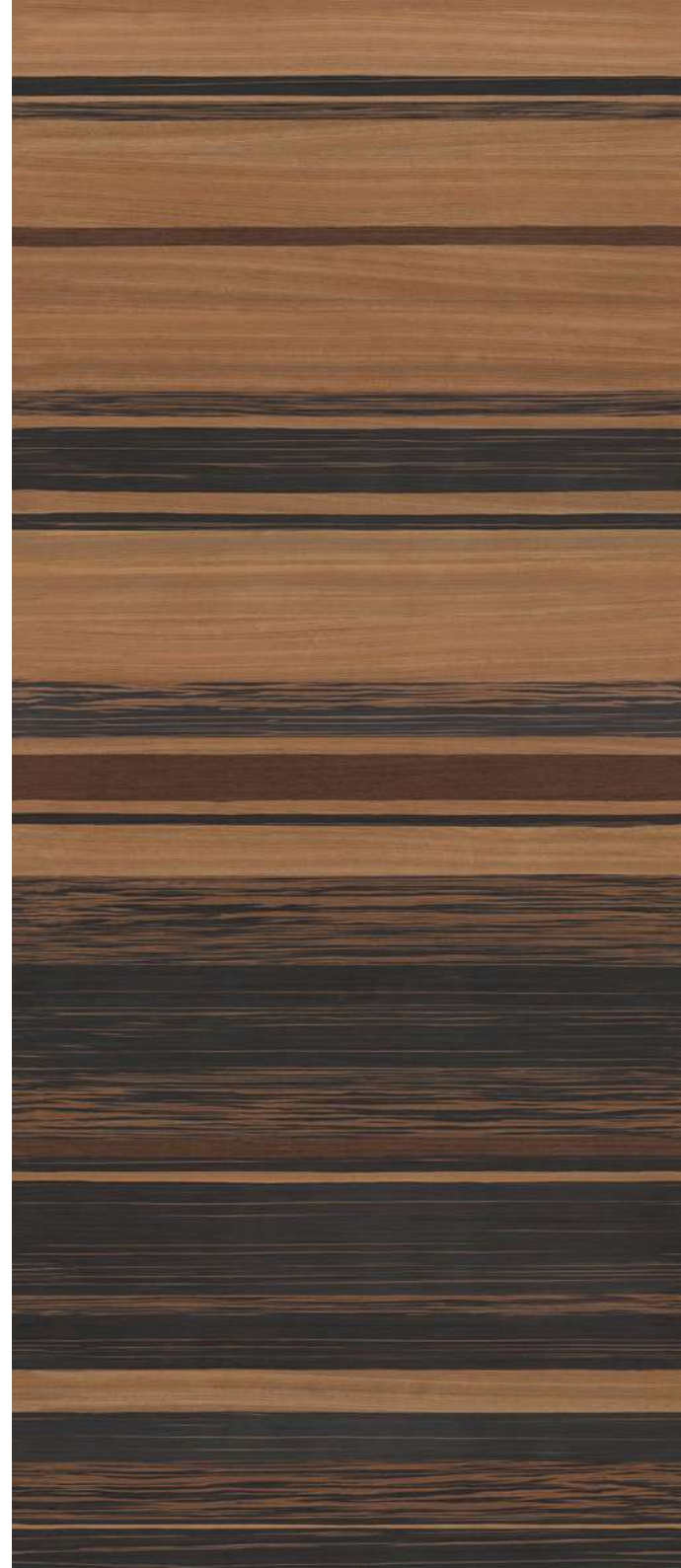

**YO280R YOSEMITE 120x280** - 48"x110"  
≠ 6 mm



**YO122R YOSEMITE LIGHT 120x120** - 48"x48"  
≠ 6 mm



**YO128R YOSEMITE DARK 120x120** - 48"x48"  
≠ 6 mm

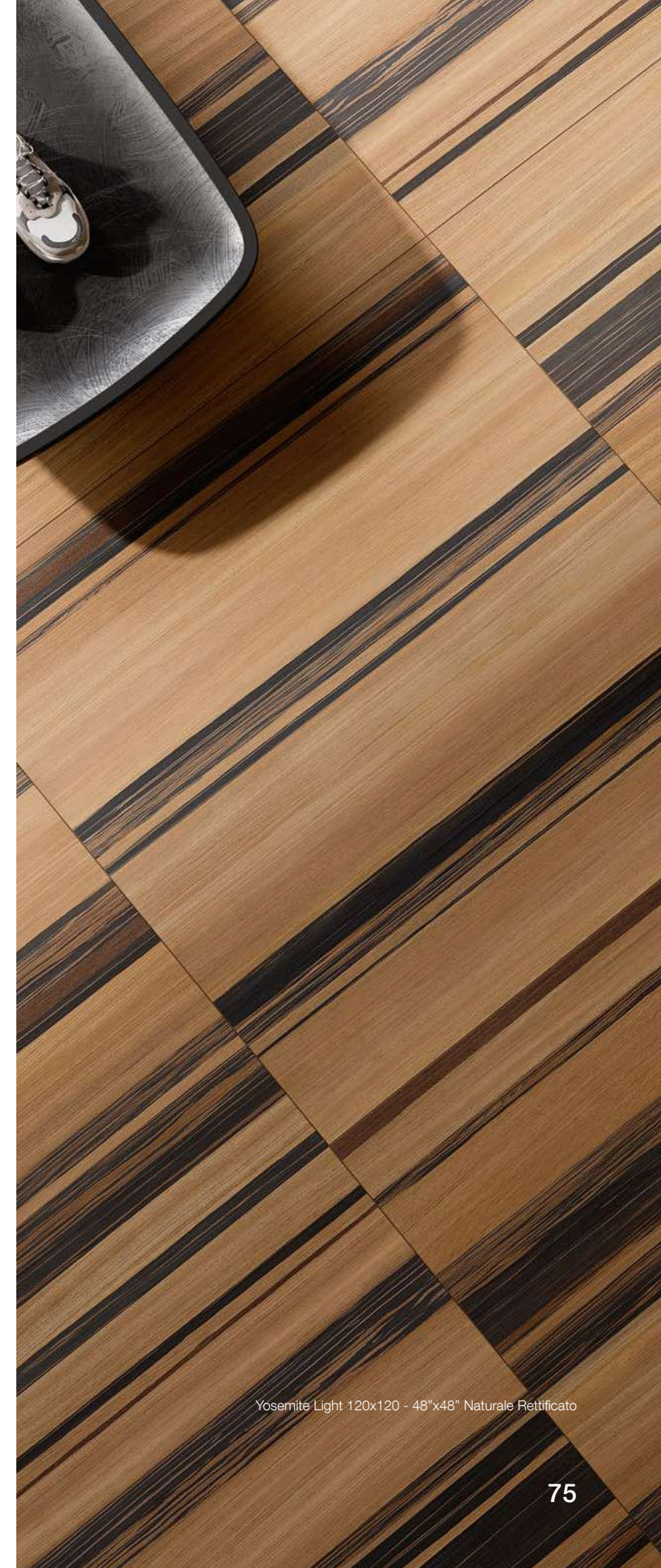
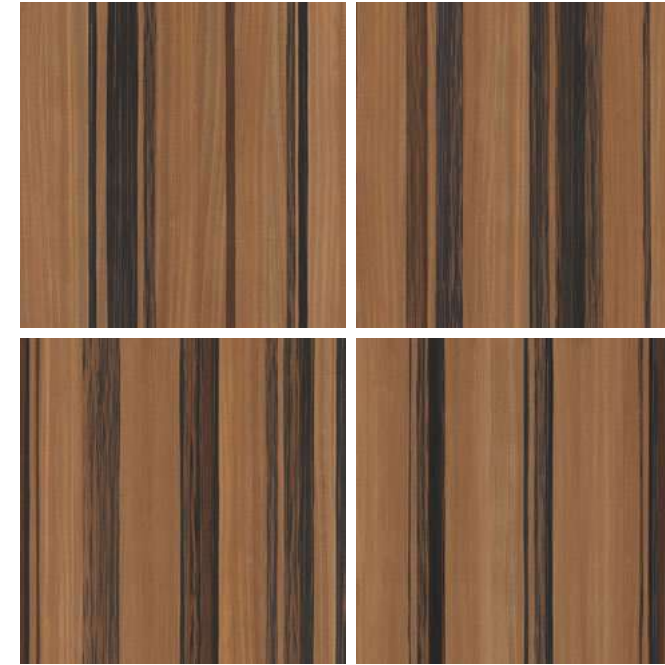

Yosemite Light 120x120 - 48"x48" Naturale Rettificato



# / Onice Effect

gres 280  
**WIDE**

Levigato Rettificato - Polished Rectified - Poliert Rektifiziert - Poli Rectifié



**OE280L DEEP DARK 120x280** - 48"x110"  
≠ 6 mm

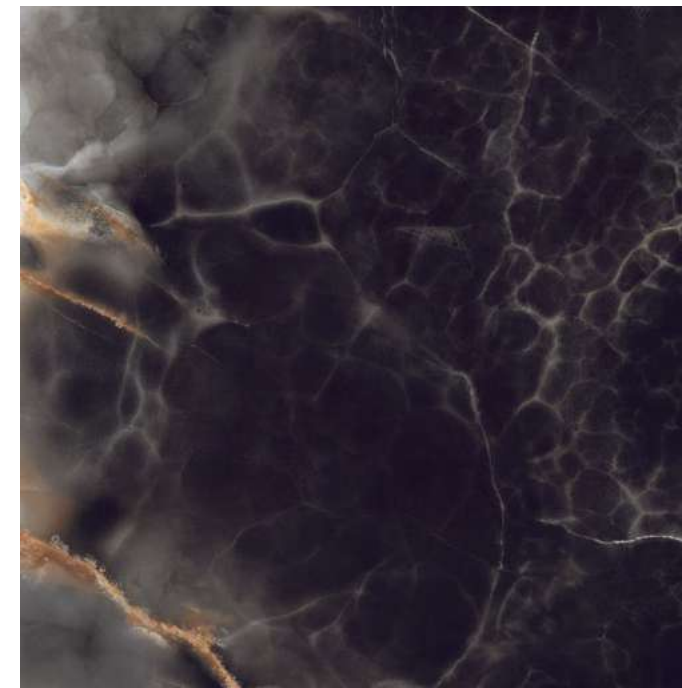
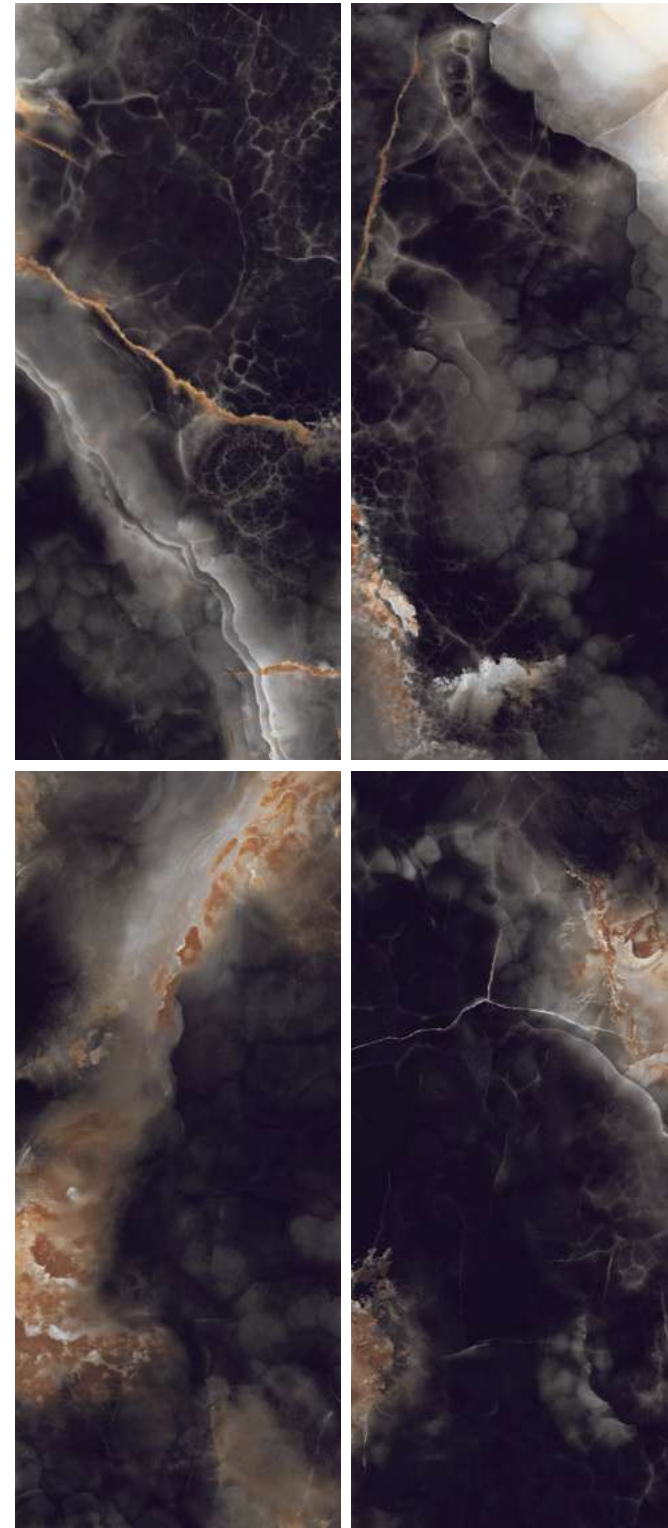

**OE120L DEEP DARK 120x120** - 48"x48"  
≠ 6 mm



Onice Effect Deep Dark 120x120 - 48"x48" Levigato Rettificato

# / Onice Effect

gres 280  
**WIDE**

Levigato Rettificato - Polished Rectified - Poliert Rektifiziert - Poli Rectifié



**OE281L CLOUDY GREY 120x280** - 48"x110"  
± 6 mm



**OE121L CLOUDY GREY 120x120** - 48"x48"  
± 6 mm



Onice Effect Cloudy Grey 120x280 - 48"x110" Levigato Rettificato  
Onice Effect Cloudy Grey 120x120 - 48"x48" Levigato Rettificato

# / Onice Effect

gres 280  
**WIDE**

Levigato Rettificato - Polished Rectified - Poliert Rektifiziert - Poli Rectifié



**OE284L MISTY ROSE 120x280** - 48"x110"  
≠ 6 mm



**OE124L MISTY ROSE 120x120** - 48"x48"  
≠ 6 mm



Onice Effect Misty Rose 120x280 - 48"x110" Levigato Rettificato

# / Onice Effect

gres 280  
**WIDE**

Levigato Rettificato - Polished Rectified - Poliert Rektifiziert - Poli Rectifié



**OE285L CRYSTAL WHITE 120x280** - 48"x110"  
≠ 6 mm



**OE125L CRYSTAL WHITE 120x120** - 48"x48"  
≠ 6 mm



Onice Effect Crystal White 120x280 - 48"x110" Levigato Rettificato  
Onice Effect Crystal White 120x120 - 48"x48" Levigato Rettificato

# / Onice Effect

gres 280  
**WIDE**

Levigato Rettificato - Polished Rectified - Poliert Rektifiziert - Poli Rectifié

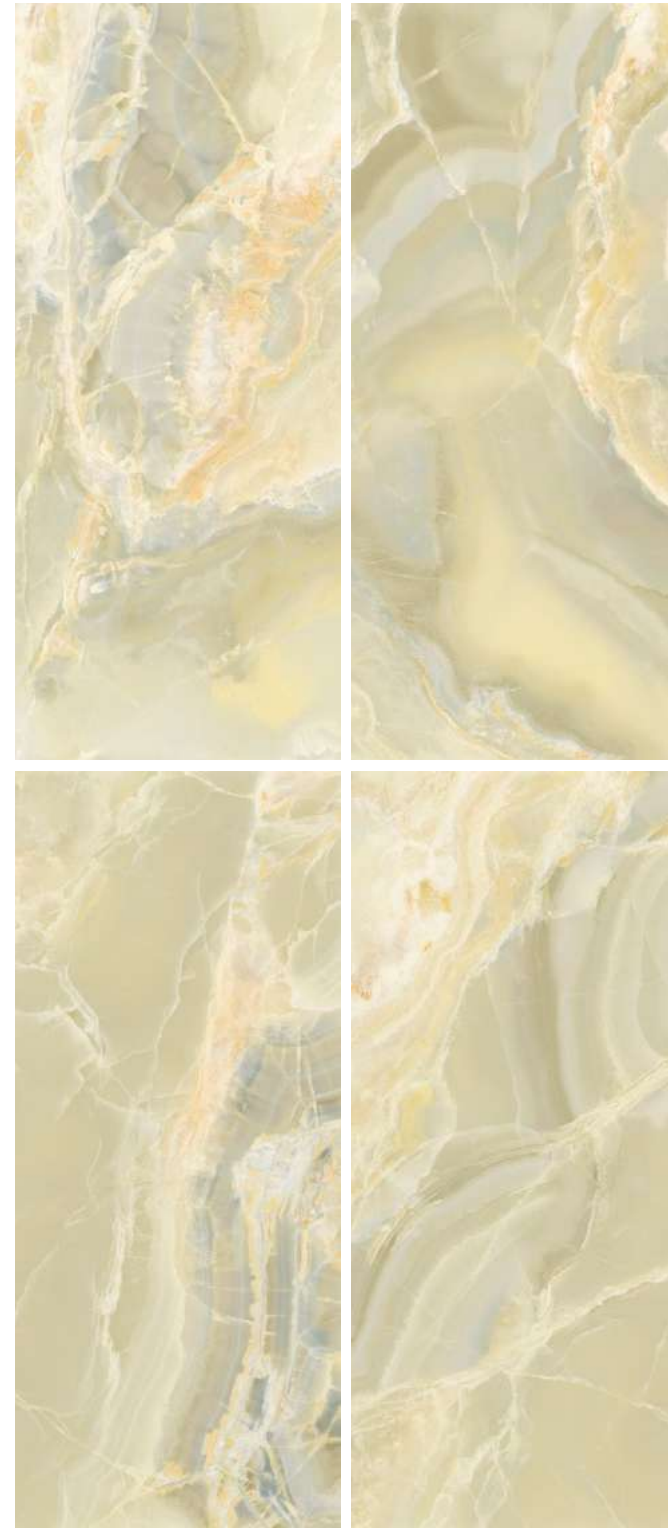

**OE288L JADE GREEN 120x280** - 48"x110"  
± 6 mm

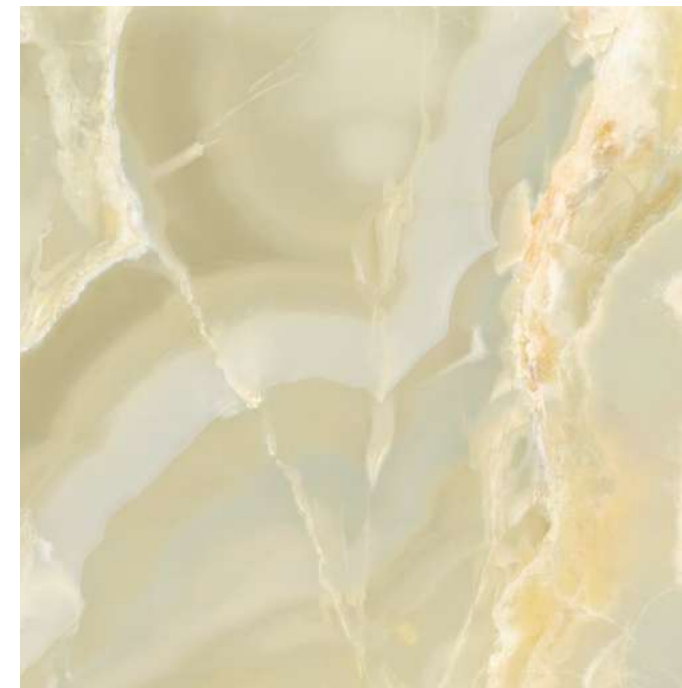

**OE128L JADE GREEN 120x120** - 48"x48"  
± 6 mm



Onice Effect Jade Green 120x280 - 48"x110" Levigato Rettificato  
Onice Effect Jade Green 120x120 - 48"x48" Levigato Rettificato



Cement Effect Ivory 120x280 - 48"x110" Naturale Rettificato  
Cement Effect Metal Groove Ivory 120x280 - 48"x110" Naturale Rettificato

# / Cement Effect

Naturale Rettificato - Unpolished Rectified - Matt Rektifiziert - Naturel Rectifié

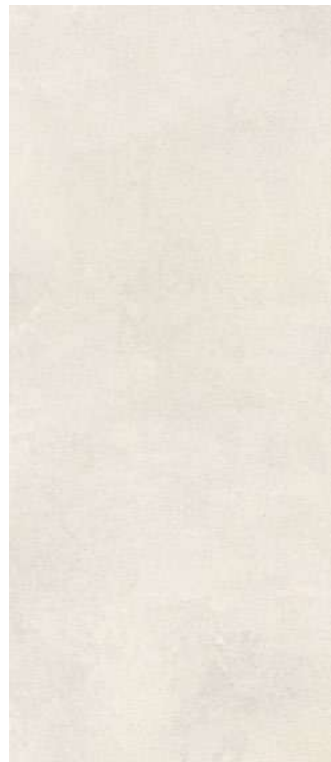
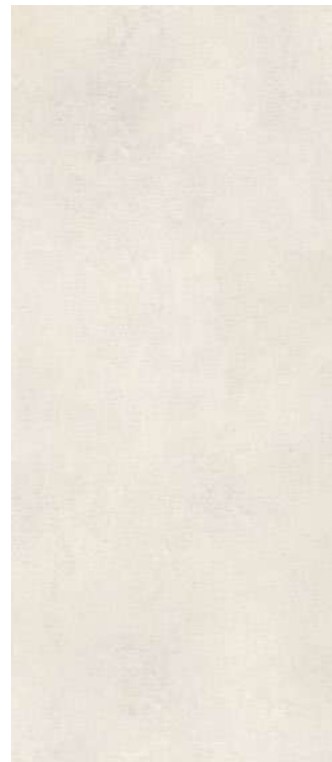
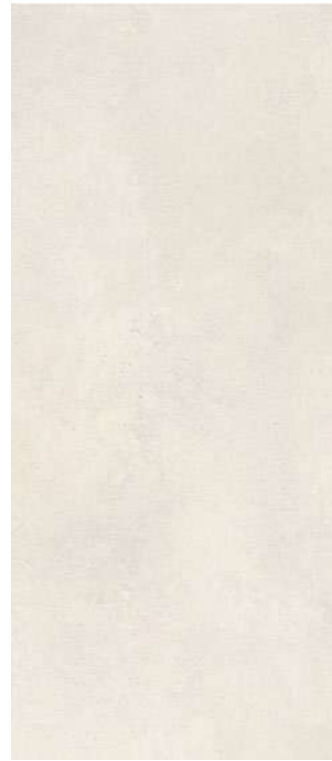
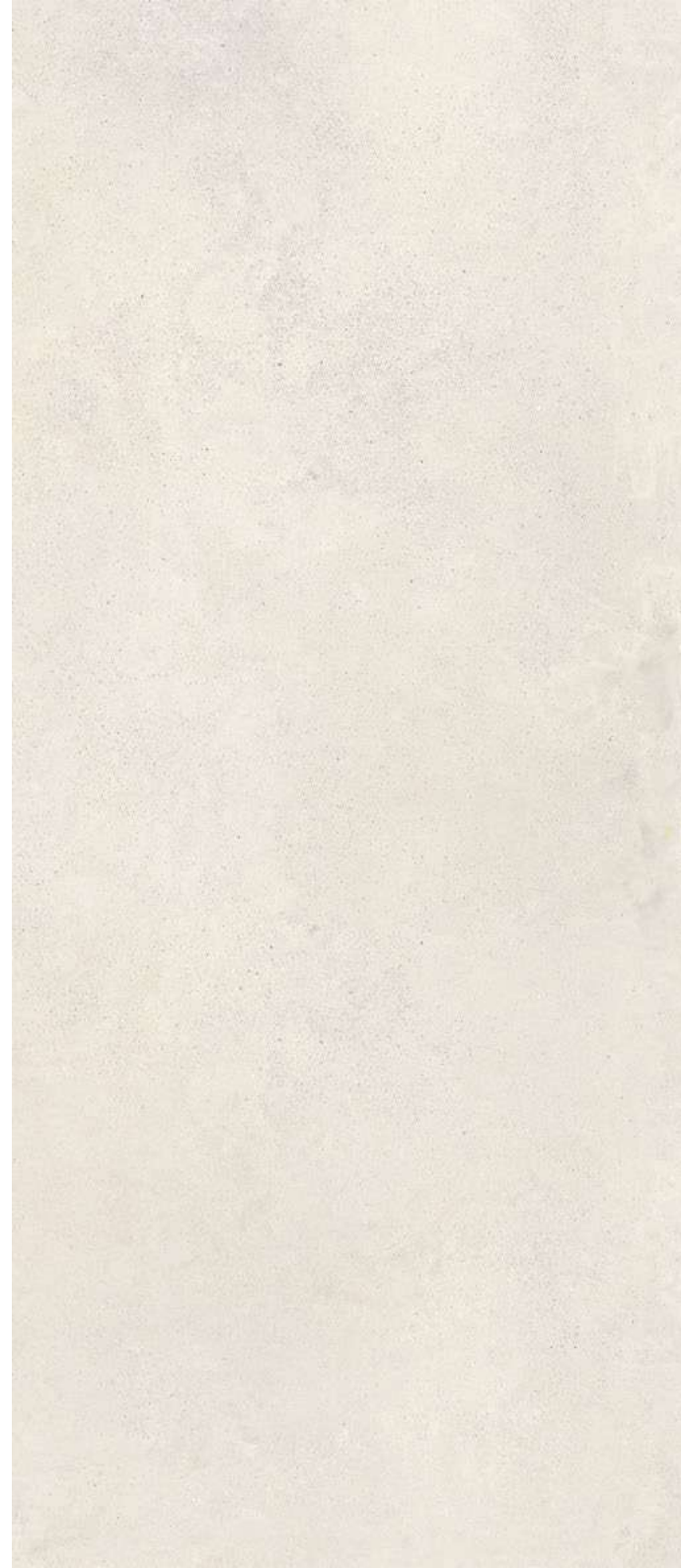

**CE281R IVORY 120x280** - 48"x110"  
**CE121R IVORY 120x120** - 48"x48"  
≠ 6 mm



**CE281DR METAL GROVE IVORY 120x280** - 48"x110"  
≠ 6 mm



Cement Effect Grey 120x280 - 48"x110" Naturale Rettificato  
Cement Effect Metal Groove Grey 120x280 - 48"x110" Naturale Rettificato

# / Cement Effect

Naturale Rettificato - Unpolished Rectified - Matt Rektifiziert - Naturel Rectifié

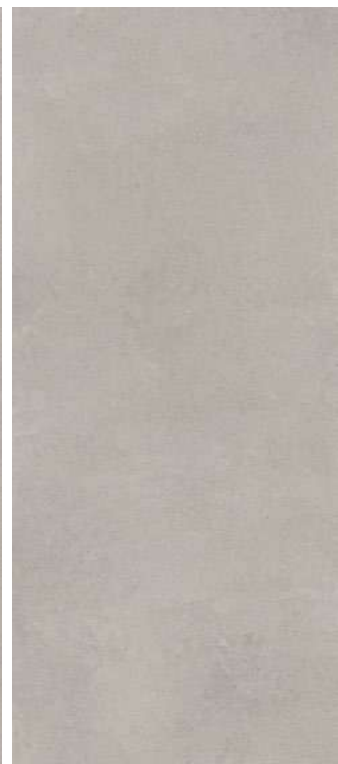
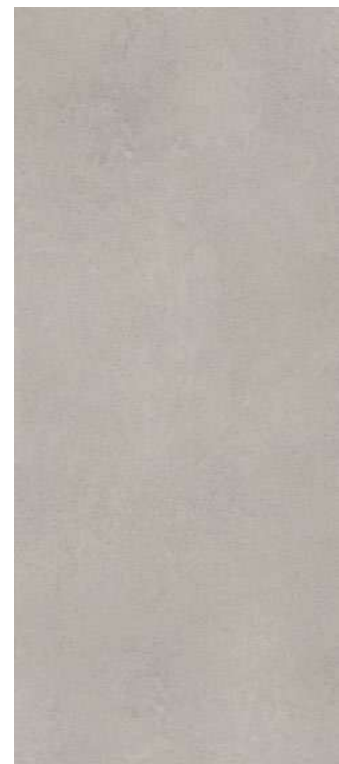

**CE283R GREY 120x280** - 48"x110"  
**CE123R GREY 120x120** - 48"x48"  
± 6 mm



**CE283DR METAL GROVE GREY 120x280** - 48"x110"  
± 6 mm



Cement Effect Graphite 120x280 - 48"x110" Naturale Rettificato  
Cement Effect Metal Groove Graphite 120x280 - 48"x110" Naturale Rettificato

# / Cement Effect

Naturale Rettificato - Unpolished Rectified - Matt Rektifiziert - Naturel Rectifié

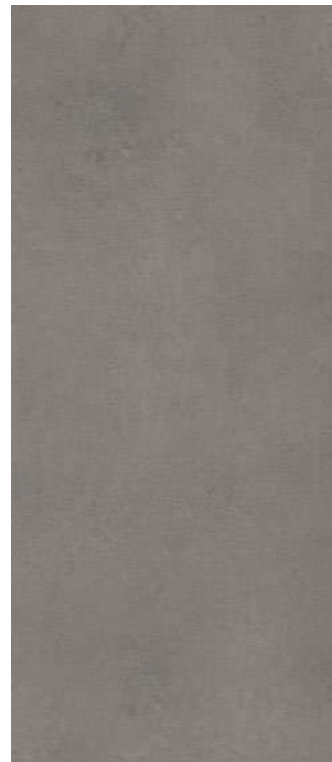

**CE287R GRAPHITE 120x280** - 48"x110"  
**CE127R GRAPHITE 120x120** - 48"x48"  
≠ 6 mm



**CE287DR METAL GROVE GRAPHITE 120x280** - 48"x110"  
≠ 6 mm



Naturale Rettificato - Unpolished Rectified - Matt Rektifiziert - Naturel Rectifié



**RV282R BEIGE 120x280** - 48"x110"  
≠ 6 mm



**RV122R BEIGE 120x120** - 48"x48"  
≠ 6 mm



Naturale Rettificato - Unpolished Rectified - Matt Rektifiziert - Naturel Rectifié



**RV283R GRIGIO 120x280** - 48"x110"  
≠ 6 mm



**RV123R GRIGIO 120x120** - 48"x48"  
≠ 6 mm



# / Reverso2

Naturale Rettificato - Unpolished Rectified - Matt Rektifiziert - Naturel Rectifié



**RV280R WHITE 120x280** - 48"x110"  
≠ 6 mm



**RV120R WHITE 120x120** - 48"x48"  
≠ 6 mm



# / Reverso2

Naturale Rettificato - Unpolished Rectified - Matt Rektifiziert - Naturel Rectifié



**RV287R BLACK 120x280 - 48"x110"**  
≠ 6 mm

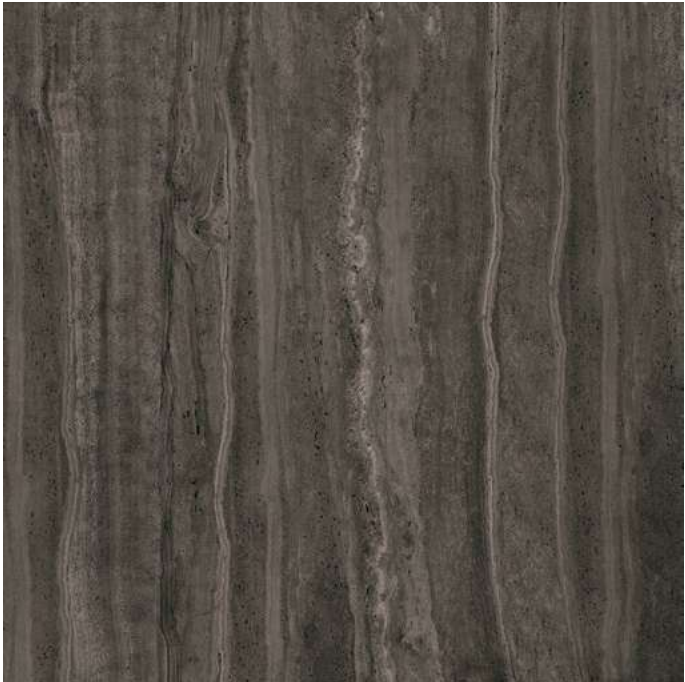

**RV127R BLACK 120x120 - 48"x48"**  
≠ 6 mm





Flow Light Grey 120x280 - 48"x110" Naturale Rettificato

# / Flow

Naturale Rettificato - Unpolished Rectified - Matt Rektifiziert - Naturel Rectifié



**SK282R BEIGE 120x280** - 48"x110"  
≠ 6 mm



**SK122R BEIGE 120x120** - 48"x48"  
≠ 6 mm



# / Flow

Naturale Rettificato - Unpolished Rectified - Matt Rektifiziert - Naturel Rectifié



**SK283R LIGHT GREY 120x280** - 48"x110"  
≠ 6 mm



**SK123R LIGHT GREY 120x120** - 48"x48"  
≠ 6 mm

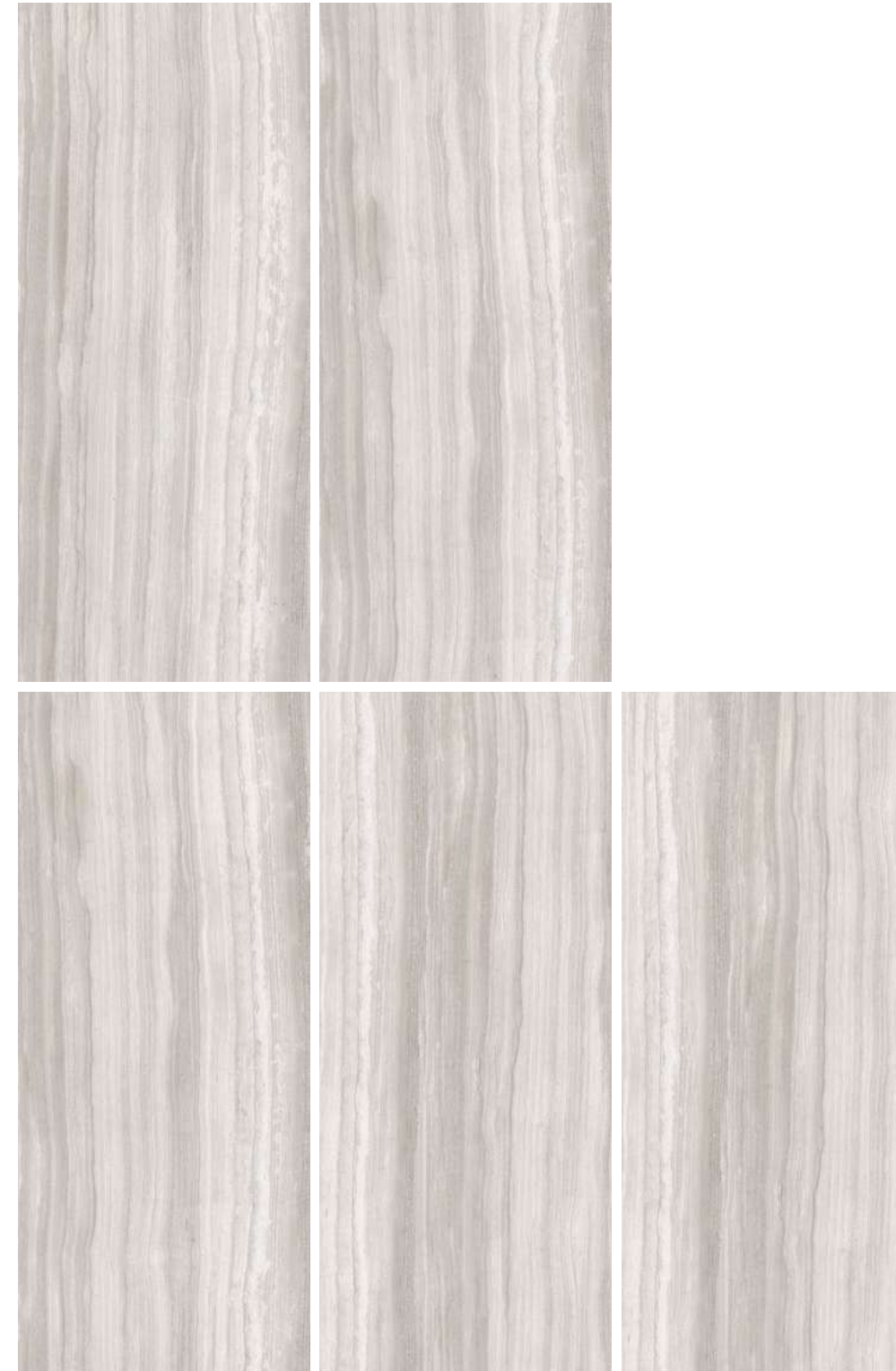



Lagos Ivory 120x280 - 48"x110" Naturale Rettificato  
Lagos Sand 120x280 - 48"x110" Naturale Rettificato

# / Lagos

gres 280  
**WIDE**

Naturale Rettificato - Unpolished Rectified - Matt Rektifiziert - Naturel Rectifié



**OS281R IVORY 120x280** - 48"x110"  
≠ 6 mm



**OS121R IVORY 120x120** - 48"x48"  
≠ 6 mm

# / Lagos

gres 280  
**WIDE**

Naturale Rettificato - Unpolished Rectified - Matt Rektifiziert - Naturel Rectifié



**OS282R SAND 120x280** - 48"x110"  
± 6 mm



**OS122R SAND 120x120** - 48"x48"  
± 6 mm

# / Lagos

gres 280  
**WIDE**

Naturale Rettificato - Unpolished Rectified - Matt Rektifiziert - Naturel Rectifié

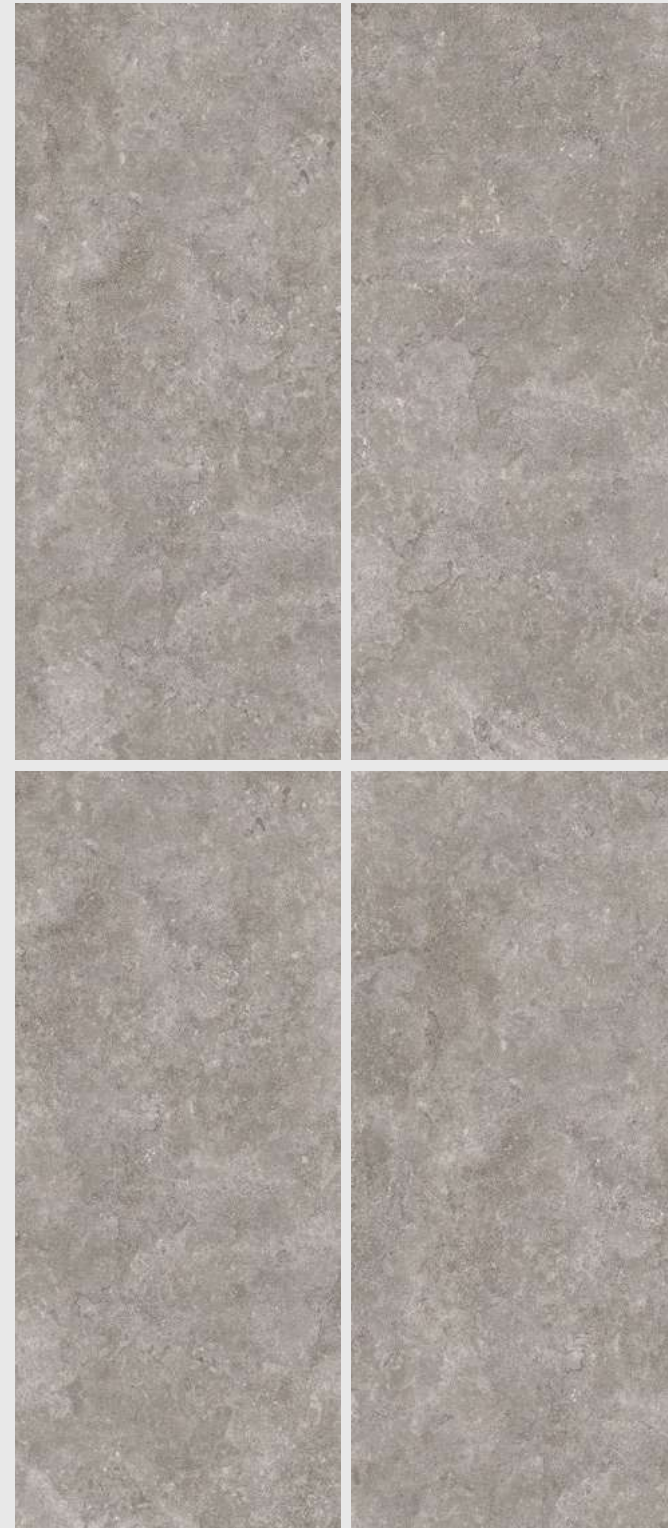

**OS283R LIGHT GREY 120x280** - 48"x110"  
≠ 6 mm



**OS123R LIGHT GREY 120x120** - 48"x48"  
≠ 6 mm



# / Gré Effect

Naturale Rettificato - Unpolished Rectified - Matt Rektifiziert - Naturel Rectifié



**CG283R GREY 120x280** - 48"x110"  
± 6 mm



**CG263R GREY 120x260** - 48"x103"  
± 6 mm



**CG123R GREY 120x120** - 48"x48"  
± 6 mm

• **Disponibile fino ad esaurimento** - Available while stocks last  
Verfügbar solange der Vorrat reicht - Disponible jusqu'à la fin des stocks



Modica Beige 120x260 - 48"x103" Naturale Rettificato

**Naturale Rettificato** - Unpolished Rectified - Matt Rektifiziert - Naturel Rectifié



**MD262R BEIGE 120x260** - 48"x103"  
≠ 6 mm



**MD122R BEIGE 120x120** - 48"x48"  
≠ 6 mm

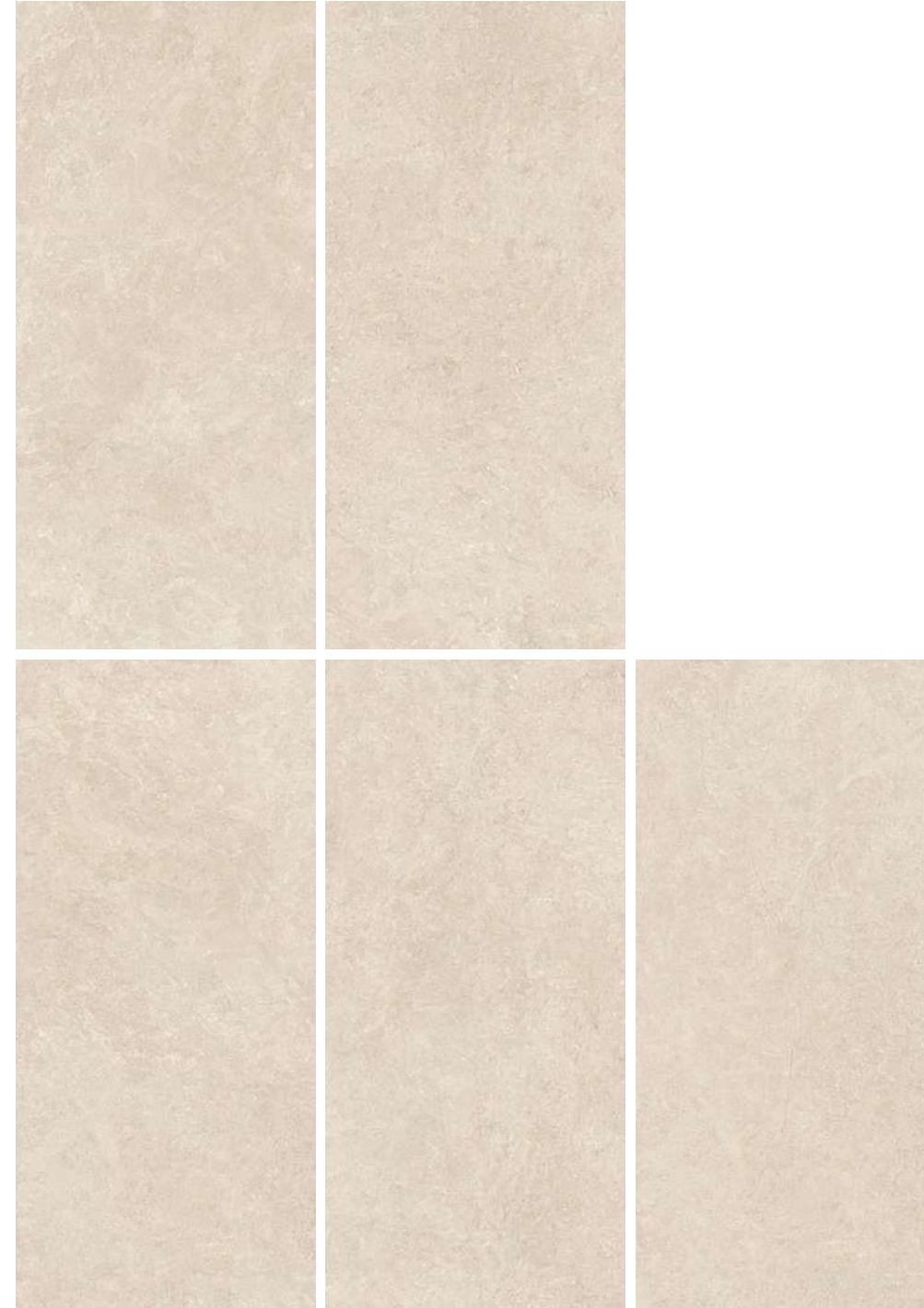



Porfirica Brown 120x260 - 48"x103" Naturale Rettificato

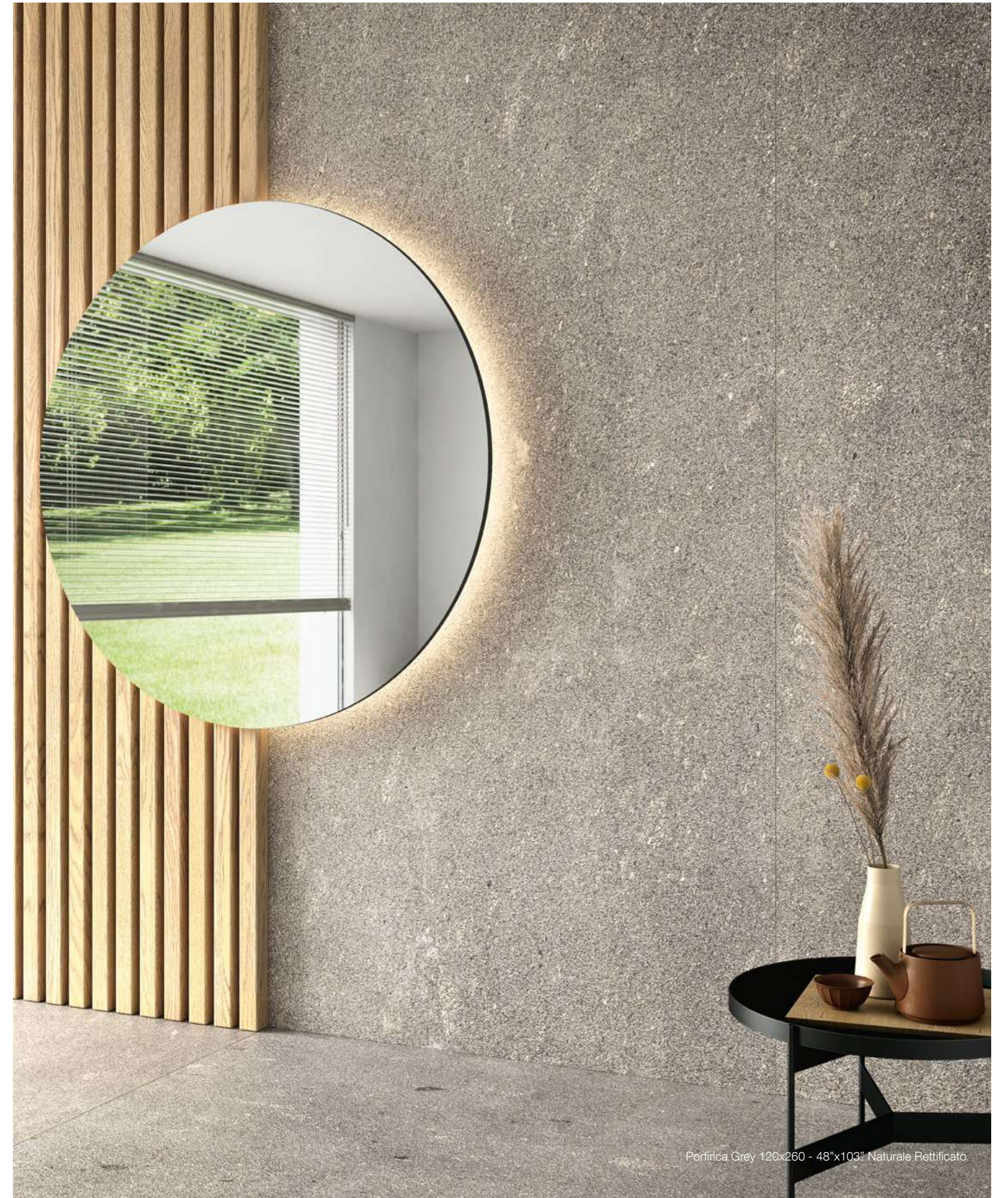

Porfirica Grey 120x260 - 48"x103" Naturale Rettificato

Naturale Rettificato - Unpolished Rectified - Matt Rektifiziert - Naturel Rectifié



PO263R GREY 120x260 - 48"x103"  
± 6 mm



PO123R GREY 120x120 - 48"x48"  
± 6 mm

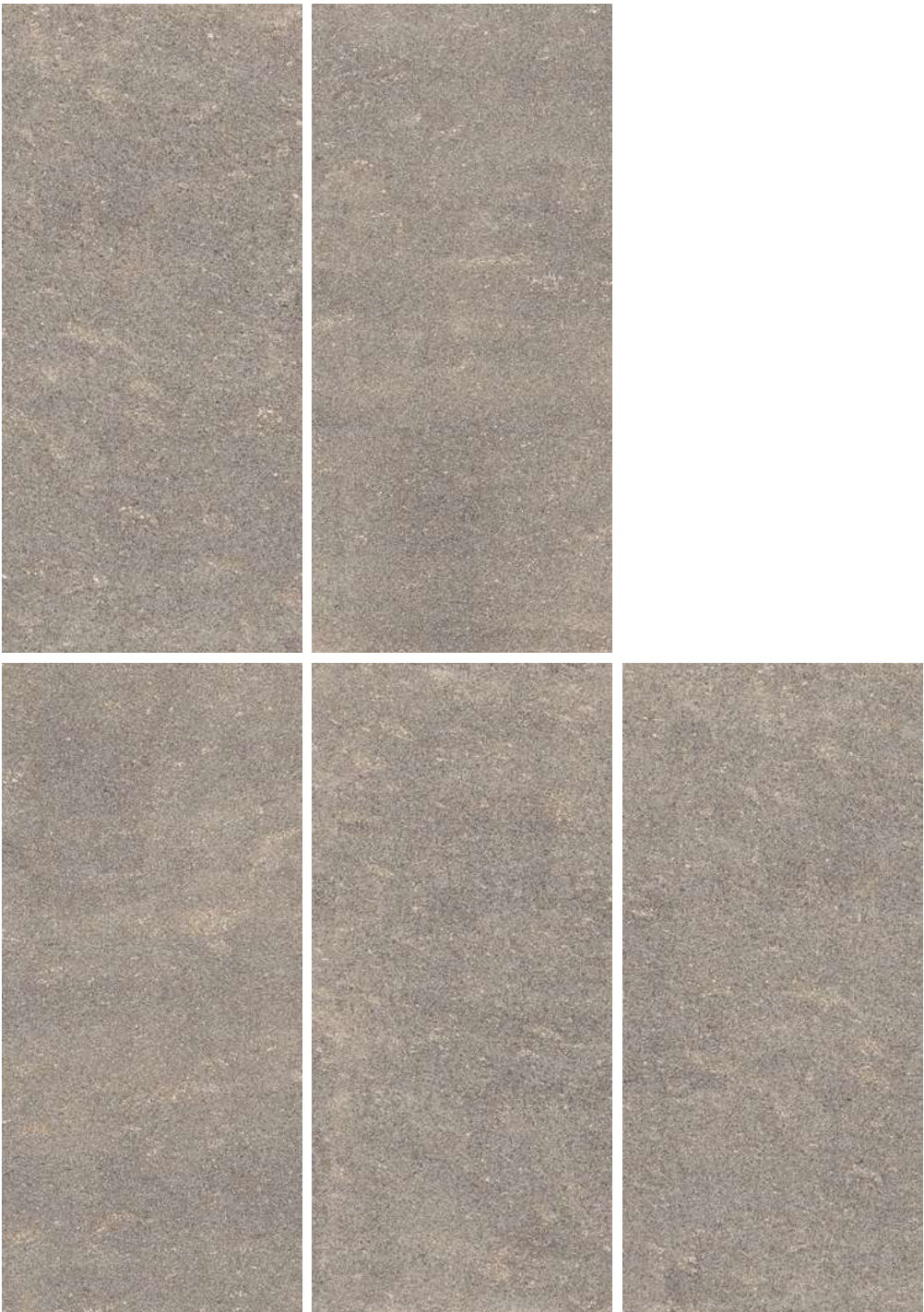

Naturale Rettificato - Unpolished Rectified - Matt Rektifiziert - Naturel Rectifié



PO268R BROWN 120x260 - 48"x103"  
≠ 6 mm



PO128R BROWN 120x120 - 48"x48"  
≠ 6 mm

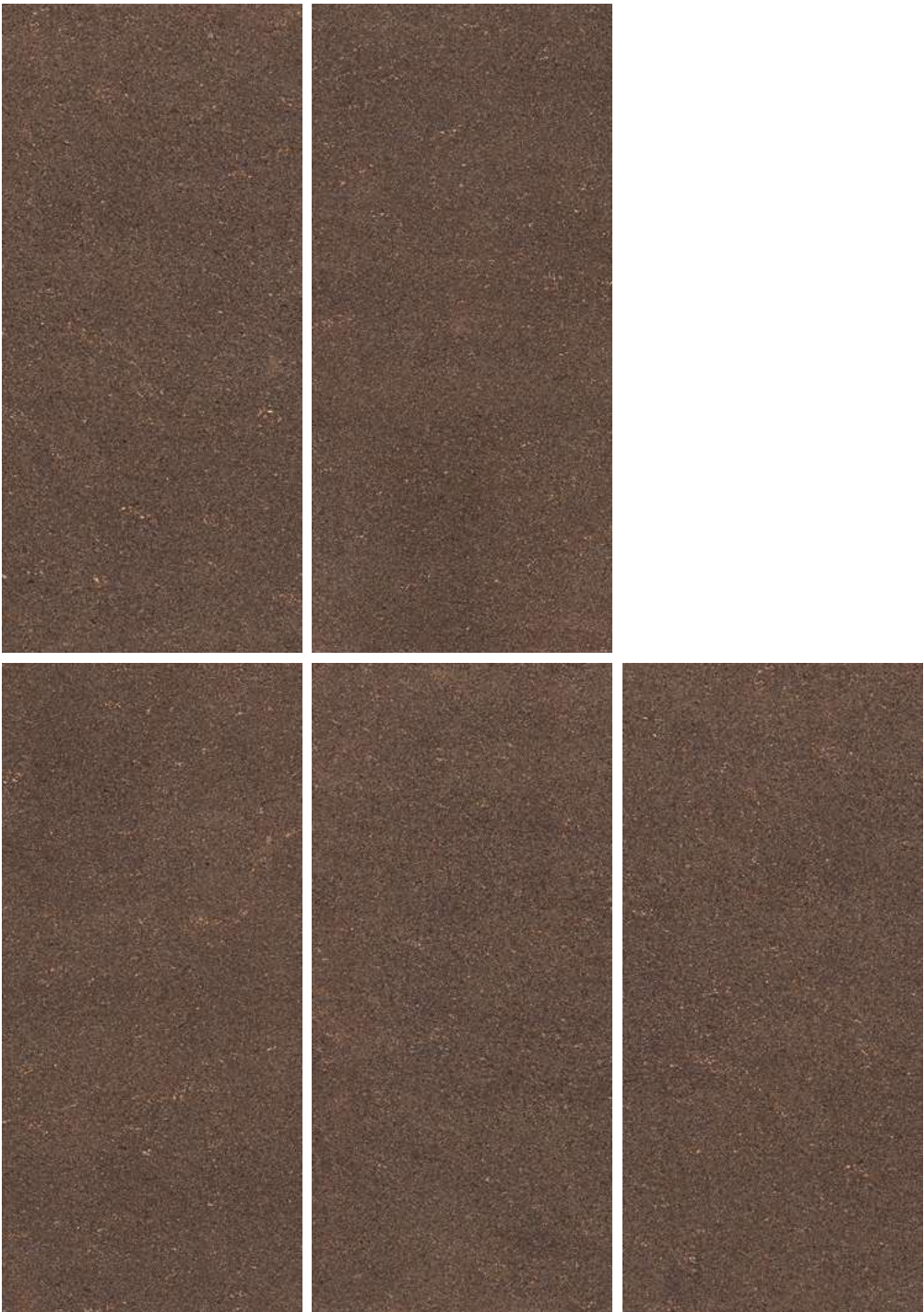



# / Marmi Effect

**Matt Rettificato** - Matte Rectified - Matt Rektifiziert - Matt Rectifié  
**Levigato Rettificato** - Polished Rectified - Poliert Rektifiziert - Poli Rectifié



**ME261R STATUARIO EFFECT 120x260** - 48"x103" Matt Rettificato  
**ME261L STATUARIO EFFECT 120x260** - 48"x103" Levigato Rettificato  
≠ 6 mm

**ME121R STATUARIO EFFECT 120x120** - 48"x48" Matt Rettificato  
**ME121L STATUARIO EFFECT 120x120** - 48"x48" Levigato Rettificato  
≠ 6 mm



# / Marmi Effect

**Matt Rettificato** - Matte Rectified - Matt Rektifiziert - Matt Rectifié  
**Levigato Rettificato** - Polished Rectified - Poliert Rektifiziert - Poli Rectifié



**ME262R CALACATTA EFFECT 120x260** - 48"x103" Matt Rettificato  
**ME262L CALACATTA EFFECT 120x260** - 48"x103" Levigato Rettificato  
≠ 6 mm

**ME122R CALACATTA EFFECT 120x120** - 48"x48" Matt Rettificato  
**ME122L CALACATTA EFFECT 120x120** - 48"x48" Levigato Rettificato  
≠ 6 mm

# / Marmi Effect

**Matt Rettificato** - Matte Rectified - Matt Rektifiziert - Matt Rectifié  
**Levigato Rettificato** - Polished Rectified - Poliert Rektifiziert - Poli Rectifié



**ME263R IMPERIALE EFFECT 120x260** - 48"x103" Matt Rettificato  
**ME263L IMPERIALE EFFECT 120x260** - 48"x103" Levigato Rettificato  
≠ 6 mm

**ME123R IMPERIALE EFFECT 120x120** - 48"x48" Matt Rettificato  
**ME123L IMPERIALE EFFECT 120x120** - 48"x48" Levigato Rettificato  
≠ 6 mm



# / Marmi Effect

**Matt Rettificato** - Matte Rectified - Matt Rektifiziert - Matt Rectifié  
**Levigato Rettificato** - Polished Rectified - Poliert Rektifiziert - Poli Rectifié



**ME264R PORT LAURENT EFFECT 120x260** - 48"x103" Matt Rettificato  
**ME264L PORT LAURENT EFFECT 120x260** - 48"x103" Levigato Rett.  
≠ 6 mm

**ME124R PORT LAURENT EFFECT 120x120** - 48"x48" Matt Rettificato  
**ME124L PORT LAURENT EFFECT 120x120** - 48"x48" Levigato Rett.  
≠ 6 mm



# cassa

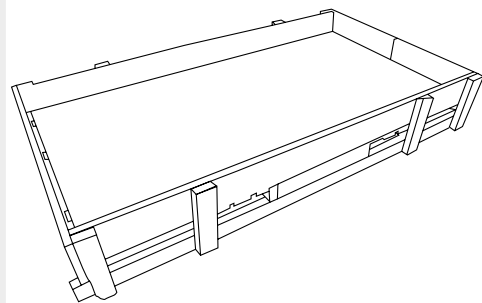

cm 292 x 145 x h35  
cm 291 x 137 x h38

**CASSA IN LEGNO PER FORMATO 120x280 ≠ 6mm**  
WOODEN CRATE FOR SIZE 120x280 - 48"x110" ≠ 6mm  
CAISSE EN BOIS POUR FORMAT 120x280 ≠ 6mm  
HOLZKISTE FUER DAS FORMAT 120x280 ≠ 6mm

**MAX 20 PCS**  
**KG 107**

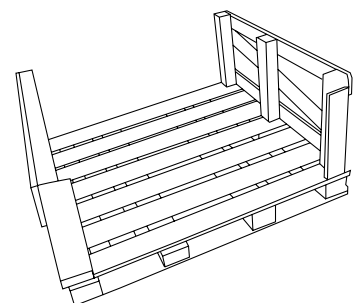

cm 143 x 123 x h64

**CASSA IN LEGNO PER FORMATO 120x120 ≠ 6mm**  
WOODEN CRATE FOR SIZE 120x120 - 48"x48" ≠ 6mm  
CAISSE EN BOIS POUR FORMAT 120x120 ≠ 6mm  
HOLZKISTE FUER DAS FORMAT 120x120 ≠ 6mm

**MAX 48 PCS**  
**KG 48**

	Dimensione	MAX Lastre
<b>CASSA</b>   CRATE   HOLZKISTE   CAISSE <b>120x280</b> - 48"x110" ≠ 6mm	cm 292 x 145 x h35 cm 291 x 137 x h38	20
<b>CASSA</b>   CRATE   HOLZKISTE   CAISSE <b>120x120</b> - 48"x48" ≠ 6mm	cm143 x 123 x h64	24

**E' possibile restituire Casse e Cavalletti con addebito in fattura, franco stabilimento Coem. Il nostro personale autorizzato controllerà il buono stato di Casse e Cavalletti restituiti e solo successivamente potranno essere rimborsati al prezzo di acquisto.**

It is possible to return Crate and A-Frame charged in the invoice, ex works Coem. Our authorised personnel will check the good status of the returned Crates and A-Frames and only then can they be refunded at the purchase price.

Es ist möglich, Kisten und Gestelle gegen eine Gebühr in der Rechnung, ab Werk Coem, zurückzusenden. Unser autorisiertes Personal prüft den guten Zustand der zurückgegebenen Kisten und Gestelle und erst dann können sie zum Kaufpreis erstattet werden.

Il est possible de restituer les caisses et les chevalets, chargés sur la facture, franco usine Coem. Notre personnel autorisé contrôlera le bon état des caisses et des chevalets restitués qui, seulement après, pourront être remboursés au prix d'achat.

# cavalletto

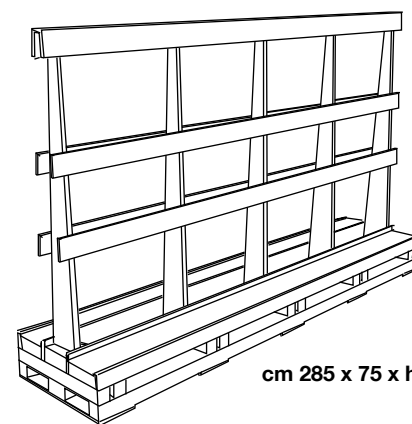

cm 285 x 75 x h160

**CAVALLETTO IN LEGNO PER FORMATO 120x280 ≠ 6mm**  
WOODEN A-FRAME FOR SIZE 120x280 - 48"x110" ≠ 6mm  
CHEVALET EN BOIS POUR FORMAT 120x280 ≠ 6mm  
HOLZGESTELL FUER DAS FORMAT 120x280 ≠ 6mm

**MAX 44 PCS**  
**KG 177**

**Disponibile solo su richiesta** - Available on request only  
Verfügbar nur auf Anfrage - Disponible uniquement sur demande



cm 290 x 75 x h146

**CAVALLETTO IN METALLO PER FORMATO 120x280 ≠ 6mm**  
METAL A-FRAME FOR SIZE 120x280 - 48"x110" ≠ 6mm  
CHEVALET EN METAL POUR FORMAT 120x280 ≠ 6mm  
METALLGESTELL FUER DAS FORMAT 120x280 ≠ 6mm

**MAX 44 PCS**  
**KG 109**

**Disponibile solo su richiesta** - Available on request only  
Verfügbar nur auf Anfrage - Disponible uniquement sur demande

	Dimensione	MAX Lastre
<b>CAVALLETTO IN LEGNO</b>   WOODEN A-FRAME   CHEVALET EN BOIS   HOLZGESTELL <b>120x280</b> - 48"x110" ≠ 6mm	cm 285 x 75 x h160	44
<b>CAVALLETTO IN METALLO</b>   METAL A-FRAME   CHEVALET EN METAL   METALLGESTELL <b>120x280</b> - 48"x110" ≠ 6mm	cm 290 x 75 x h146	44

## 20ft Container

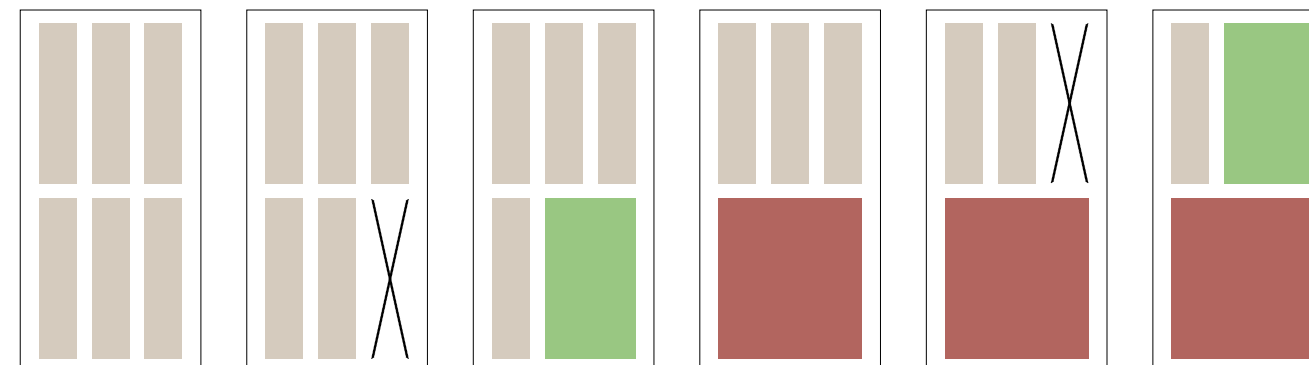

**1 cavalletto completo**  
pezzi 44  
mq/pz 3,36  
tot mq 147,84

**2 pallet**

**5 spazi**

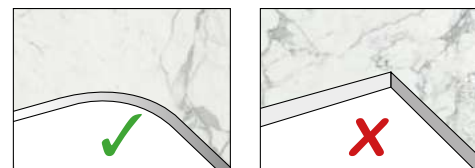

**Tutti gli angoli interni di fori e scassi devono avere una raggiatura costante, pari ad almeno 5mm. Nel caso in cui il progetto comprenda l'uso di più lastre, valutare l'orientamento della grafica del materiale. Ricavare forme complesse (ad. Es. a "L" o a "C") da un'unica lastra porta alla realizzazione di un elemento di copertura che risulterà più fragile sia in fase di movimentazione, sia nell'installazione e che potrebbe risentire maggiormente delle sollecitazioni generate dalla struttura sottostante. Valutare l'opportunità di suddividere il piano in più elementi.**

Alle Innenecken der Löcher und Einschnitte müssen einen konstanten Biegeradius von mindestens 5mm aufweisen. Sollte im Projekt die Verwendung mehrerer Platten vorgesehen sein, die grafische Ausrichtung des Materials erwägen. Die Herstellung komplexer Formen (z. B. L- oder C-förmiger) aus einer einzigen Platte bedingt die Fertigung eines Deckelementes, das sowohl bei der Beförderung als auch der Installation heikler sein könnte und stärker durch die von der darunterliegenden Struktur generierten Beanspruchungen belastet werden könnte. Ziehen Sie auch die Möglichkeit in Betracht, die Platte in mehrere Elemente zu unterteilen.

All the inner corners of the holes and openings must have a constant radius of at least 5mm. If the project requires the use of a number of slabs, consider the direction of the pattern on the material. Cutting complex shapes (such as "L" or "C" shapes) from a single slab will produce a covering element that will be more fragile during both handling and installation, and could be more seriously affected by the stress generated by the underlying structure. Consider dividing the surface into various elements.



Tous les angles internes des trous et des encoches doivent présenter un rayon de courbure constant, égal à 5mm au moins. Dans le cas où le projet comprendrait l'utilisation de plusieurs plaques, évaluer l'orientation du graphisme du matériau. Obtenir des formes complexes (par exemple en "L" ou en "C") à partir d'une unique plaque conduit à la réalisation d'un élément de couverture qui sera plus fragile aussi bien en phase de manutention que d'installation, et qui pourrait ressentir davantage les sollicitations provoquées par la structure située en-dessous. Évaluer l'opportunité de subdiviser le plan en plusieurs éléments.

**Per la jollatura a 45° delle lastre WIDEGres consigliamo di effettuare una prima lavorazione di taglio a idrogetto e una successiva lavorazione con macchine bordatrici dedicate alla jollatura. Coem sconsiglia di usare il taglio a idrogetto a 45°.**

For 45° jolly cutting of the WIDEGres slabs, we recommend initial water jet cutting followed by the use of an edging machine for jolly cutting. Coem does not recommend 45° water jet cutting.

Für die 45°-Gehrung der Platten WIDEGres empfehlen wir, einen ersten Schnitt mit dem Wasserstrahl auszuführen und diesen danach mit speziell der Gehrung gewidmeten Kantenfräsmaschinen zu bearbeiten. Coem rät davon ab, den Schnitt im 45°-Winkel mit dem Wasserstrahl auszuführen.

Pour le biseautage à 45° des plaques WIDEGres, nous conseillons d'effectuer un premier usinage de découpe par jet d'eau, puis un autre à l'aide de machines bordeuses. Coem déconseille d'utiliser la découpe par jet d'eau à 45°.

Formati	#	Casse									
		Spessore Thickness Stärke Epaisseur	Colli/Cassa Boxes/Crate Kart./Holzkiste Boîtes/Caisse	Pz/Sc Pcs/Box Stck/Kart. Pcs/Boîte	Mq/Pz Sqm/Pcs Qm/Stock M <sup>2</sup> /Pcs	Mq/Sc Sqm/Box Qm/Kart. M <sup>2</sup> /Boîte	Mq/Cassa Sqm/Crate Qm/Holzliste M <sup>2</sup> /Caisse	Kg/Mq Kg/Sqm Kg/Qm Kg/M <sup>2</sup>	Kg/Sc Kg/Box Kg/Kart. Kg/Boîte	Kg Lastre/Cassa* Kg slabs/Crate Kg platten/Holzliste Kg plaque/Caisse	Kg/Cassa** Kg/Crate Kg/Holzliste Kg/Caisse
 120x280 - 48"x110"	6 mm	20	1	3,36	3,36	67,20	14,375	48,30	966	107	1073
 120x260 - 48"x103"	6 mm	20	1	3,12	3,12	62,4	14,5	45,25	905	115	1020
 120x120 - 48"x48"	6 mm	24	2	1,44	2,88	69,12	14,5	41,75	1002	48	1050

\* Cassa non inclusa - Crate not included - Holzliste nicht enthalten - Caisse non incluse

\*\* Cassa in legno - Wooden Crate - Holzliste - Caisse en bois

\*\*\* Peso totale lastre+Cassa - Total weight of slabs+Crate - Gesamtgewicht der Platten+Holzkiste - Poids total des plaques+Caisse



Superficie igienica  
Hygienic surface  
Hygienische Oberfläche  
Surface hygiénique



Resistente all'umidità  
Resistant to humidity  
Feuchtigkeitsbeständig  
Résistante à l'humidité



Facilità di pulizia e manutenzione  
Easy to clean and maintain  
Reinigungs- und wartungsfreundlich  
Facile à nettoyer et à entretenir



Resistente a shock termico  
Resistant to thermal shock  
Widersteht Thermoshocks  
Résistante au choc thermique



Stabilità dimensionale  
Dimensional stability  
Dimensionsstabilität  
Stabilité dimensionnelle



Resistente al gelo  
Resistant to frost  
Frostbeständig  
Résistante au gel



Resistente alla flessione  
Resistant to bending  
Biegefest  
Résistante à la flexion



Resistente a prodotti chimici, acidi, basi e solventi  
Resistant to chemicals, acids, bases and solvents  
Beständig gegen Chemikalien, Säuren, Basen und Lösungsmittel  
Résistante aux produits chimiques, aux acides, aux bases et aux solvants



Resistente a prodotti di pulizia e detergenti  
Resistant to cleaning products and detergents  
Reinigungsmittelbeständig  
Résistante aux nettoyeurs



Resistente ai raggi UV, nessuna alterazione cromatica  
Resistant to UV rays, colour does not alter  
UV-beständig, farbecht  
Résistante aux rayons UV, aucune altération chromatique



Resistente a funghi e muffe  
Suitable for indoor and outdoor applications  
Pilz- und schimmelbeständig  
Résistante aux champignons et aux moisissures



Idoneo sia in ambiente interno che esterno  
Suitable for indoor and outdoor applications  
Sowohl für den Innen- als auch den Außenbereich geeignet  
Adaptée aussi bien à des applications à l'intérieur qu'à l'extérieur



Resistente alle macchie  
Resistant to staining  
Fleckenbeständig  
Résistante aux taches



Superficie compatta, porosità superficiale assente  
(assorbimento d'acqua 0,1% valore medio)  
Compact, impervious surface  
(water absorption 0.1% avg. value)  
Kompakte Oberfläche ohne oberflächliche Porosität  
(Wasseraufnahme 0,1% Durchschnittswert)  
Surface compacte, porosité nulle  
(Absorption d'eau 0,1 % valeur moyenne)



Resistente al calore ed alle alte temperature  
Resistant to heat  
Hitzebeständig, widersteht den hohen Temperaturen  
Résistante à la chaleur et aux températures élevées

gres 280 gres 260  
**WIDE WIDE**

Gres Porcellanato - Porcelain Stoneware - Feinsteinzeug - Grès Cérame  
EN 14411:2012 ANNEX G GROUP B1a UGL



**V2\_Piastrelle con lieve variazione di tono e disegno**  
Tiles with slight variation in shade and pattern  
Fliesen mit leicht unterschiedlichen Tonalitäten und Muster  
Carreaux avec une variation légère de tonalité et de dessin



**Residenziale**  
Residential  
Wohngebiete  
Contexte résidentiel



**Pavimento e Rivestimento interno**  
Indoor walls and floors  
Boden und Innenverkleidung  
Sol et revêtement intérieur



**Commerciale a traffico leggero**  
Commercial - light traffic areas  
Handelsgebiete mit leichtem Verkehr  
Contexte commercial à faible affluence



**Rivestimenti esterni / Pareti ventilate (Naturale)**  
External cladding / Ventilated facades (Unpolished)  
Außenverkleidungen / Hinterlüftete Fassaden (Matt)  
Murs extérieurs / Façades ventilées (Naturel)



**Commerciale a traffico pesante**  
Commercial - heavy traffic areas  
Handelsgebiete mit schwerem Verkehr  
Contexte commercial à forte affluence



**Pavimentazioni esterne / Zone limitrofe a piscina**  
Outdoor flooring / Swimming pool areas  
Außenpflasterung / Schwimmbadbereich  
Sol extérieurs / Zones à proximité de la piscine



**Sviluppo Grafico** - Graphic development  
Graphische Entwicklung - Développement graphique

L'Azienda si riserva la facoltà di modificare in qualunque momento le informazioni e le caratteristiche tecniche illustrate nel presente catalogo, che non sono comunque da ritenersi legalmente vincolanti. Pesi, colori e misure possono subire variazioni tipiche del particolare processo di cottura del materiale ceramico. I colori e le caratteristiche estetiche dei prodotti sono quanto più possibile vicini a quelli reali, nei limiti consentiti dai processi di stampa.

The Company reserves the right, at any time and without prior notice, to change the information and technical characteristics given in this catalogue, none of which are to be considered legally binding. Weights, colours and dimensions are subject to the normal variations resulting from the ceramic firing process. Within the limits of printed material, the colours and aesthetic features of the products illustrated correspond as closely as possible to those of the actual products.

Die Firma behält sich das Recht vor, die in diesem Katalog enthaltenen, unverbindlichen Angaben und technischen Eigenschaften jederzeit zu verändern. Gewichte, Farben und Abmessungen können infolge des besonderen Brennverfahrens des Keramikmaterials variieren. Die Abbildungen der Farben und die ästhetischen Merkmale entsprechen nach Möglichkeit und innerhalb der durch die Drucktechnik gesetzten Grenzen den Produkten.

L'entreprise se réserve le droit de modifier à tout moment les informations et les caractéristiques figurant dans ce catalogue lesquelles ne sauraient en tout état de cause engager juridiquement l'entreprise. Les poids, les coloris et les dimensions peuvent subir des variations, dues au processus de cuisson particulier du matériau céramique. Les coloris et les caractéristiques esthétiques des produits sont présentés de la façon la plus réaliste possible, dans les limites permises par les processus d'impression.



Via Cameazzo, 25  
41042 Fiorano Modenese (Mo) - Italy  
Tel +39 0536 993511  
[coem@coem.it](mailto:coem@coem.it)  
[www.coem.it](http://www.coem.it)